Studio associato di architettura Costa & Maitan
Via Versiola 16/1
30026 PORTOGRUARO (VE
TEL 0421 280 662 E.MAIL costamaitan@libero.it

Curriculum

Si elencano i progetti affini che si ritengono maggiormente significativi

Anno 1989 Progetto parco attrezzato zona Ronchi a Portogruaro area per attrezzature sportivo - ricreative.
Committente: Comune di Portogruaro.
Mansioni: Progettazione

Anno 1992 Progetto arredo piazza "Della Fontana" a Bibione
Committente: Comune di San Michele al Tagliamento
Nota: In collaborazione con arch. A. Pavoni di Latisana (UD)
Mansioni: Progettazione

Anno 1994 Concorso per la sistemazione e l'arredo del centro storico di Portogruaro. Progetto vincitore.
Committente:Comune di Portogruaro.

Anno 1995 Progetto di sistemazione e arredo Piazza Biagio Marin a Grado. Committente: Comune di Grado.
Mansioni: Progettazione e D.L.

Anno 1995 Progetto di sistemazione e arredo Piazza Duomo a Portogruaro. (L.1497- 1939 1089-1939)
Committente: Comune di Portogruaro.
Nota: in collaborazione con arch.tti A. Petracco e A. Capitanio di Portogruaro
Mansioni: Progettazione

Anno 1996 Progetto arredo urbano di spazi adiacenti hotel Spessotto nel centro storico di Portogruaro
Committente: Comune di Portogruaro
Nota: in collaborazione con arch.tti A. Petracco e A. Capitanio di Portogruaro
Mansioni: Progettazione

Anno 1998 Progetto arredo urbano di via Roma nel centro storico a Portogruaro
Committente: Comune di Portogruaro
Nota: in collaborazione con arch.tti A. Petracco e A. Capitanio di Portogruaro
Mansioni: Progettazione

Anno 1998 Progetto arredo urbano di via Mazzini nel centro storico a Portogruaro
Committente: Comune di Portogruaro
Nota: in collaborazione con arch.tti A. Petracco e A. Capitanio di Portogruaro
Mansioni: Progettazione

Anno 1998 Progetto arredo urbano di via Camucina e parcheggio di via Spalti nel centro storico a Portogruaro
Committente: Comune di Portogruaro
Nota: in collaborazione con arch.tti A. Petracco e A. Capitanio di Portogruaro
Mansioni: Progettazione

Anno 1998
Progetto arredo urbano del lungo-Lemene dx nel centro storico a Portogruaro
Committente: Comune di Portogruaro
Nota: in collaborazione con arch.tti A. Petracco e A. Capitanio di Portogruaro
Mansioni: Progettazione

Anno 1998 Progetto arredo urbano di via Molino, calle Stretta, campiello Madonna dellla Pescheria, nel centro storico a Portogruaro
Committente: Comune di Portogruaro
Nota: in collaborazione con arch.tti A. Petracco e A. Capitanio di Portogruaro
Mansioni: Progettazione

Anno 1999 Progetto arredo urbano di calle Bovoloni nel centro storico di Portogruaro
Committente: Comune di Portogruaro
Nota: in collaborazione con arch.tti A. Petracco e A. Capitanio di Portogruaro
Mansioni: Progettazione

Anno 1999 Progetto arredo urbano di borgo San Giovanni nel centro storico a Portogruaro
Committente: Comune di Portogruaro
Nota: in collaborazione con arch.tti A. Petracco e A. Capitanio di Portogruaro
Mansioni: Progettazione

Anno 1999 Progetto manutenzione vie principali del centro storico a Portogruaro
Committente: Comune di Portogruaro
Nota: in collaborazione con arch.tti A. Petracco e A. Capitanio di Portogruaro
Mansioni: Progettazione

Anno 1999 Progetto arredo urbano slargo tra piazza B. Marin e lungomare N. Sauro a Grado
Committente: Comune di Grado
Mansioni: Progettazione e D.L.

Anno 2001 Progetto nuova costruzione due parcheggi pubblici - area Tempio e area Morassutti a Latisana (UD)
Committente: Comune di Latisana
Mansioni: Progettazione

Anno 2002 Progetto di sistemazione e arredo di piazza B. Marin – 3° lotto a Grado
Committente: Comune di Grado
Mansioni: Progettazione e D.L.

Anno 2002 Progetto di sistemazione e arredo percorso museo archelogico a Portogruaro (VE)
Committente: Comune di Portogruaro
Nota: in collaborazione con arch.tti A. Petracco e A. Capitanio di Portogruaro
Mansioni: Progettazione

Anno 2003 Progetto di sistemazione e arredo marciapiedi in via Seminario e antica torre del Palù a Portogruaro (VE)
Committente: Comune di Portogruaro
Nota: in collaborazione con arch.tti A. Petracco e A. Capitanio di Portogruaro
Mansioni: Progettazione

Anno 2003 Progetto di sistemazione e arredo di via Rastrello in centro storico a Portogruaro (VE)
Committente: Comune di Portogruaro
Nota: in collaborazione con arch.tti A. Petracco e A. Capitanio di Portogruaro
Mansioni: Progettazione

Anno 2003 Progetto arredo urbano di piazza Dal Ben e spazi adiacenti con parcheggi a Gruaro (VE)
Committente: Comune di Gruaro
Mansioni: Progettazione e D.L.

Anno 2004 Progetto di sistemazione ed arredo del lungomare N. Sauro e del lungomare via Regina Elena a Grado (GO)
Committente: Comune di Grado
Mansioni: Progettazione e D.L.

Anno 2004-2009
Opere urbanizzazione e arredo comparto 29 a Portogruaro con strade, piste ciclabili, passerella sul fiume, piazza Dogana
Committente: società "Sviluppo Residenziale" S.r.l. - San Donà di Piave (VE)
Mansioni: Progettazione e D.L.

Anno 2005-2007 Progetto e D.L. ristrutturazione e arredo urbano piazza "Pescheria" sul fiume Lemene adiacente al palazzo municipale a Portogruaro (VE)
Committente: Comune di Portogruaro
Nota: in collaborazione con arch.tti A. Petracco e A. Capitanio di Portogruaro
Mansioni: Progettazione

Anno 2005 Progetto preliminare di sistemazione ed arredo di Piazza Duca D'Aosta, via Gradenigo, piazza B. Marin, via Marina, via Orseolo a Grado (GO)
Committente: Comune di Grado
Mansioni: Progettazione e D.L.

Anno 2006-2008 Progetto e D.L. ristrutturazione ed arredo urbano piazza "San Giovanni Battista" e parcheggio a Giai di Gruaro (VE)
Committente: Comune di Gruaro
Mansioni: Progettazione e D.L.

Anno 2008-2009 Progetto e D.L. ristrutturazione e arredo urbano di via Marina a Grado (GO)
Committente: Comune di Grado
Mansioni: Progettazione e D.L.

Anno 2009-2010 Progetto e D.L. ristrutturazione e arredo urbano di via Orseolo, parte di via Marina e Piazzetta San Marco a Grado
Committente: Comune di Grado
Mansioni: Progettazione e D.L.

Anno 2009-2010 Progetto e D.L. adeguamento e messa in sicurezza via Tiziano a Giai di Gruaro (VE)
Committente: Comune di Gruaro
Mansioni: Progettazione e D.L.

Anno 2010 Progetto di adeguamento di via Pascoli, via Leopardi e parcheggio annesso a Giai di Gruaro (VE)
Committente: Comune di Gruaro
Mansioni: Progettazione e D.L.

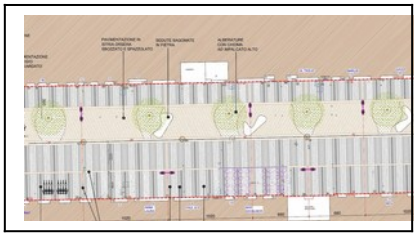

Anno 2010 Progetto opere urbanizzazione e arredo di viale Europa Unita a Grado (GO)
Committente: Comune di Grado (GO)
Mansioni: Progettazione

Anno 2010 Progetto di via Papa Giovanni XXIII, via Pradover, via Roma - S.P. 76, a Gruaro (VE)
Committente: Comune di Gruaro (VE)
Mansioni: Progettazione

Anno 2011 Progetto di ristrutturazione e arredo urbano dell'area del "Liston" a Portogruaro (VE)
Committente: Comune di Portogruaro
Mansioni: Progettazione e D.L.

Anno 2012 Progetto di allargamento del ponte e di sistemazione della viabilità per l'accesso alle aree adiacenti al centro servizi per anziani non autosufficienti di Gruaro.
Committente: Comune di Gruaro (VE)
Mansioni: Progettazione e D.L.

Anno 2012 Progetto nuova viabilità e opere di urbanizzazione comparto "Malcanton" area ex Portoflex a Gruaro (VE) – Superficie mq 25.000
Committente: privato Società IIG - Torino
Mansioni: Progettazione e D.L.

Anno 2013 Progetto costruzione parcheggio, parco pubblico e nuovo percorso pedonale lungo via Roma adiacenti al centro servizi per anziani non autosufficienti di Gruaro.
Committente: Comune di Gruaro (VE)
Mansioni: Progettazione e D.L.

Anno 2014 Progetto ristrutturazione e arredo urbano di piazzetta delle Erbe a Portogruaro (VE)
Committente: Comune di Portogruaro (VE)
Nota: in collaborazione con arch.tto A. Petracco di Portogruaro
Mansioni: Progettazione e D.L.

Anno 2014 Progetto e Direzione lavori riqualificazione degli spazi centrali del centro urbano di Gruaro -ristrutturazione e arredo di piazza San Giusto
Committente: Comune di Gruaro (VE)
Mansioni: Progettazione e D.L.

Anno 2016 Progetto sistemazione ed arredo portici piazza Luzzati e piazza dei Grani a Motta di Livenza (TV)
Committente: Comune di Motta di Livenza
Mansioni: Progettazione e D.L.

Anno 2016 Progetto sistemazione ed arredo piazza San Rocco e piazza Predonzani, via De Gasperi e via Risorgimento a Motta di Livenza (TV)
Committente: Comune di Motta di Livenza
Mansioni: Progettazione e D.L.

Anno 2017 Progetto sistemazione ed arredo piazza Predonzani – 1 Stralcio a Motta di Livenza (TV)
Committente: Comune di Motta di Livenza
Mansioni: Progettazione e D.L.

Anno 2017 Progetto di realizzazione di una pista ciclo-pedonale lungo via Baseleghe a Bibione nel Comune di San Michele al Tagliamento (VE)
Committente: Comune di San Michele al Tagliamento
Mansioni: Progettazione

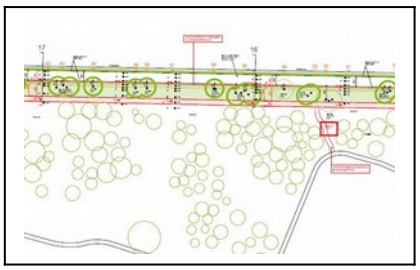

Anno 2017 Progetto di fattibilità tecnico-ambientale ed urbanistico per la conservazione e valorizzazione dell'ambito denominato "Molini di Stalis" nel Comune di Sesto al Reghena (PN), Cordovado (PN), Gruaro (VE)
Committente: Comune capofila Sesto al Reghena
Mansioni: Progettazione

Anno 2018 Progetto e D.L. per sistemazione e arredo di piazza Castello a Sesto al Reghena presso abbazia storica in ambito vincolato da Soprintendenza.
Committente: UTI Tagliamento – Comune di Sesto al Reghena
Mansioni: Progettazione e D.L.

Anno 2019 Progetto di fattibilità tecnico economica riqualificazione e riatto viabilità centro storico San Daniele del Friuli (UD)
Importo lavori € 6.440.725,00
Committente: Comune di San Daniele del Friuli
Mansioni: Progettazione

Studio associato di architettura Costa & Maitan
Via Versiola 16/1
30026 PORTOGRUARO (VE
TEL 0421 280 662 E.MAIL costamaitan@libero.it

Curriculum

Si elencano i progetti che si ritengono maggiormente significativi.

Anno 1983
Progetto di ristrutturazione e arredo di interni ed esterni residenza bifamiliare a Portogruaro (VE) viale Treviso
Committente: Privato (B.V.)

Anno 1984
Progetto di ristrutturazione e arredo di interni ed esterni ingresso-hall Hotel Airone - Caorle (VE).
Committente: Privato (B.V.)

Anno 1984
Progetto di casa a due alloggi residenziali in via Cadamosto a Portogruaro.
Committente: Privato (C. B.)

Anno 1984
Collaborazione mostra e pubblicazione "Società e cultura nel Cinquecento nel Friuli Occidentale" , realizzate con il patrocinio della Provincia di Pordenone

Anno 1984
Collaborazione pubblicazione "Comunità Pedemontana del Livenza - Piano e sistema insediativo".

Anno 1984
Progetto edifici a più funzioni: residenza turistica, negozi, uffici, sale ricreative; interamente fruibile da utenza disabile, a Bibione - San Michele al Tagliamento, via delle Colonie, mc 14.000 circa. (sottoposto a parere BB.AA.)
Committente: Privato (Villaggio Turistico Internazionale S.r.l.)

Anno 1985
Progetto di massima degli spazi esterni dell'area attrezzata sportivo - ricreativa in via Resistenza a Portogruaro, 6 ha circa; progetto esecutivo di un primo stralcio di opere.
Committente: Comune di Portogruaro.

Anno 1985
Progetto di servizi ricreativi e sportivi con edificio a carattere di loggia - solarium - acquascivolo campi gioco, tribune, area interna al Campeggio Villaggio Turistico Internazionale di Bibione - San Michele al Tagliamento.
(sottoposto a parere BB.AA.)
Committente: Privato (Villaggio Turistico Internazionale S.r.l.)

Anno 1985
Progetto ristrutturazione e arredo casa di abitazione a La Salute di San Stino di Livenza, via Manin.
Committente: Privato (B. R.)

Anno 1985
Progetto edificio per residenze turistiche a Bibione Pineda, via delle Mimose, mc 18.000 circa. (sottoposto a parere BB.AA.)
Committente: Privato (Pine Wood Immobiliare S.r.l.)

Anno 1986
Progetto concorso per chiosco da spiaggia tipo. Secondo classificato.
Committente: Consorzio Sviluppo e Gestione Arenili di Caorle

Anno 1986
Progetto opere di urbanizzazione primaria lottizzazione in via Noventa a San Dona' di Piave, 10.000 mq circa
Committente: Privato (REB S.p.a.)

Anno 1986
Progetto di nuovi edifici per residenza, negozi e uffici, San Donà di Piave, via Noventa, mc 10.000 circa.
Committente: Privato (REB S.p.a.)

Anno 1987
Ristrutturazione e arredo edificio per piano bar-ristorante, con arredo spazi esterni, Fontanafredda (PN) "Dama Bianca".
Committente: Privato (M. G.- C. G. S.n.c.)

Anno 1987
Progetto edifici e sistemazione aree esterne per uso industriale con uffici, officine, ricoveri automezzi, mq 2.500 circa via Mattei Portogruaro.
Committente: Privato (REB S.p.a.)

Anno 1988
Progetto di ristrutturazione e arredo casa a Morsano al Tagliamento (PN).
Committente: Privato (S. G.)

Anno 1988
Progetto di ristrutturazione e arredo sede Cassa di Risparmio di Udine e Pordenone, a Portogruaro (VE).
Committente: C.R.U.P. di Udine.

Anno 1988
Progetto nuova ristrutturazione e ampliamento Hotel Airone a Caorle (VE).
Committente: Privato (B. V.)

Anno 1989
Progetto nuovo edificio a schiera a 5 alloggi, nuovo edificio a schiera a 3 alloggi, 2 nuovi edifici bifamiliari, a San Stino di Livenza (VE)
Committente: Cooperativa Edilfamiglia.

Anno 1989
Progetto di restauro edificio storico per abitazione e bar in centro storico a Portogruaro via Manin (L.1497-1939)
Committente: Privato (I. A.)

Anno 1989
Progetto nuovo edificio per residenza con studio medico, a Portogruaro, via Pellegrini
Committente: Privato (S. S.e A. N.)

Anno 1989
Progetto parco attrezzato zona Ronchi a Portogruaro a completamento area per attrezzature sportivo - ricreative.
Committente: Comune di Portogruaro.

Anno 1990
Progetto edificio polivalente "BEACH CLUB" per discoteca - teatro a Bibione. (sottoposto a parere BB.AA)
Committente: Privato (Beach club S.r.l.)

Anno 1990

Progetto ristrutturazione Hotel Parigi - Bibione. (sottoposto a parere BB.AA.)
Committente: Privato (INAB S.r.l.)

Anno 1990
Progetto di ristrutturazione Hotel San Michele - Bibione.
(sottoposto a parere BB.AA)
Committente: Privato (INAB S.r.l.)

Anno 1990
Progetto di ristrutturazione edificio per residenza e negozio in via Cavour nel centro storico a Portogruaro (L. 1497-1939)
Committente: Privato (L.M.)

Anno 1991
Progetto nuovo edificio per residenza monofamiliare in via Galletto a Portogruaro.
Committente: Privato (R.N.)

Anno 1991
Progetto ristrutturazione e arredo negozio foto - ottica a Fossalta di Portogruaro.
Committente: Privato (F.E.)

Anno 1991
Progetto nuova ristrutturazione e arredo interni ed esterni edificio per piano-bar e ristorante a Fontanafredda (PN) "Dama Bianca".
Committente: Privato (M. G.- C. G. S.n.c.)

Anno 1991
Progetto ristrutturazione edificio per negozio e 4 alloggi in via Manin nel centro storico a Portogruaro. (L. 1497-1939)
Committente: Privato (Mininvest S.r.l.)

Anno 1991
Progetto ristrutturazione e arredo fioreria "Trentin" in corso Martiri della Libertà in centro storico a Portogruaro. (L.1497-1939)
Committente: Privato (B. F.)

Anno 1991
Arredo negozio "Casa e Corredo" nel centro commerciale Adriatico a Portogruaro.
Committente: Privato (S. R.)

Anno 1991
Progetto nuova costruzione residenza bifamiliare a Summaga di Portogruaro.
Committente: Privato (S. M.)

Anno 1992
Progetto arredo piazza "Della Fontana" a Bibione
(L. 1497 -1939)
Committente: Comune di San Michele al Tagliamento
Nota: In collaborazione con arch. A. Pavoni di Latisana (UD)

Anno 1992
Progetto ristrutturazione edificio per residenza monofamiliare in via Istria a Portogruaro.
Committente: Privato (G.e A.)

Anno 1992
Piano attuativo di lottizzazione a Porcia (PN) mq 40.000 circa e progetto opere di urbanizzazione primaria
Committente: Privato (La Valentina S.r.l.)

Anno 1992
Progetto nuovi edifici per residenza, negozi ed uffici a Porcia (PN), mc 40.000 circa.
Committente: Privato (La Valentina S.r.l.)

Anno 1992
Progetto ristrutturazione edificio per abitazione monofamiliare in via Valle a Portogruaro.
Committente: Privato (Ramonda S.p.a.)

Anno 1992
Arredo Bar “Caffelatte” in viale Trieste a Portogruaro.
Committente: Privato (B. C.)

Anno 1993
Progetto piano attuativo ex legge 167 e opere urbanizzazione a Portovecchio di Portogruaro mq 10.000 circa (L. 1497-1939)
Committente: Privato (Cooperativa Sole scrl)

Anno 1993
Progetto n.13 unità abitative a schiera a Portovecchio di Portogruaro - mc 6500 circa.
Committente: Cooperativa Sole.

Anno 1993
Progetto nuovo edificio destinato ad Hotel per 35 camere a Gruaro - mc 8.000 circa.
Committente: Privato (Primevere S.p.a.)

Anno 1993
Progetto ristrutturazione edificio da destinare alla sede della Banca popolare di Latisana in via Pordenone a Portogruaro
Committente: Privato (Banca Popolare di Latisana)

Anno 1993
Progetto ristrutturazione edificio da destinare a residenza turistico-alberghiera e negozi in centro storico a Caorle - mc 5000 circa.
(L.1497-1939)
Committente: Privato (INAB S.r.l.)

Anno 1994
Progetto ristrutturazione edificio per residenza bifamiliare in via Giulia a Portogruaro.
Committente: Privato (Z. A.)

Anno 1994
Progetto ristrutturazione edificio da magazzino (“barchessa”) a residenziale in via S. Nicolò in centro storico a Portogruaro.
(L. 1497-1939)
Committente: Privato (B. G.)

Anno 1994
Progetto per la costruzione di villaggio residenziale a Bibione, macrolotto centro mercato lottizzazione Bresciani - Riva mc 30.000 circa. (BB.AA)
Committente: Privato (Beach club S.r.l.)

Anno 1994
Piano attuativo di lottizzazione per autosalone,, officina, negozi, uffici, residenza e hotel per mc 40.000 circa in via Campeio a Portogruaro
Committente: Privato (Beritich S.p.a.)

Anno 1994
Progetto nuovo edificio per autosalone in viale Trieste a Portogruaro, mq 2000 circa.
Committente: Privato (Scalon auto S.r.l.)

Anno 1994
Concorso per la sistemazione e l’arredo del centro storico di Portogruaro.
Progetto vincitore. (L. 1497-1939 1089-1939)
Committente:Comune di Portogruaro.

Anno 1995
Progetto per la costruzione di edificio ad uso commerciale-artigianale, sito in via Pordenone a Portogruaro, mc 10.000 circa.
Committente: Privato (Luce Viva S.r.l.)

Anno 1995
Progetto nuova costruzione residenza bifamiliare in via Magellano a Portogruaro.
Committente: Privato (G. A.)

Anno 1995
Progetto nuova costruzione residenza monofamiliare in via Palazzine a Portogruaro.
Committente: Privato (M. T.)

Anno 1995
Progetto di sistemazione e arredo Piazza Biagio Marin a Grado. (L 1497-1939 e 1089-1939)
Committente: Comune di Grado.

Anno 1995
Progetto di sistemazione e arredo Piazza Duomo a Portogruaro. (L.1497- 1939 1089-1939)
Committente: Comune di Portogruaro.
Nota: in collaborazione con arch.tti A. Petracco e A. Capitanio di Portogruaro

Anno 1995
Progetto nuova costruzione edificio residenziale in via Carducci a Porcia (PN), mc 4.500
Committente: Privato (Immobiliare Valentina S.r.l.)

Anno 1995
Progetto di ristrutturazione edificio rurale a Portovecchio di Portogruaro via Gervino L.1497-1939)
Committente: Privato (S. e M)

Anno 1995
Progetto di ristrutturazione edificio per abitazione monofamiliare in via Friuli a Portogruaro
Committente: Privato (Z. G.)

Anno 1995
Piano attuativo per edilizia residenziale e progetto opere di urbanizzazione primaria in via Antinori a Portogruaro mq 7.000 circa
Committente: Privato (F.lli Zanet E. F.)

Anno 1995
Progetto di ristrutturazione edificio per 5 alloggi residenziali in via Pio X in centro storico a Portogruaro. (L.1497-1939)
Committente: Privato (FIMAR s.r.l.)

Anno 1995
Progetto di ristrutturazione edificio per sede uffici bancari in centro storico a Portogruaro, piazza della Repubblica.
(L.1497-1939).
Committente: Privato (Banca Antoniana PD)

Anno 1995
Progetto di restauro-risanamento edificio per 2 negozi e 5 residenze in corso Martiri della Libertà in centro storico a Portogruaro.
(L.1497-1939)
Committente: Privato (B. S.)
Nota: in collaborazione con ing. G. Anese di Portogruaro

Anno 1995
Progetto di chiosco-bar per spiaggia a Bibione (San Michele al Tagliamento) (BB.AA.)
Committente: Privato
Nota: in collaborazione con ing. G.Anese di Portogruaro

Anno 1996
Progetto nuova sede deposito carburanti in via Villanova a Portogruaro
Committente: Privato (B.G.)

Anno 1996
Progetto di concorso - recupero aree caserma Montebello a Trieste per 290 alloggi edilizia sovvenzionata. 11/90 classificato.
Committente: IACP Trieste.

Anno 1996
Piano attuativo per edilizia agevolata per mq 35.000 e mc 40.000 circa e progetto opere

di urbanizzazione primaria a Portogruaro - località S. Giacomo.
Committente: Privato (SARMAR s.p.a. Verona)

Anno 1996
Progetto di ristrutturazione ex molino da opificio a residenze in via Reghena a Portogruaro per mc 8000 circa
Committente: Privato (Società "Il molino")

Anno 1996
Piano attuativo di recupero comparto 22 a Portogruaro, via Versiola per mc 23.000 (L.1497-1939)
Committente: Privato (Società SECO (PD))

Anno 1996
Progetto arredo urbano di spazi adiacenti hotel Spessotto nel centro storico di Portogruaro
(L. 1497-1939)
Committente: Comune di Portogruaro
Nota: in collaborazione con arch.tti A. Petracco e A. Capitanio di Portogruaro

Anno 1996
Progetto nuova costruzione residenza unifamiliare a Portovecchio di Portogruaro
Committente: Privato (T. G.)

Anno 1997
Progetto di 14 unità residenziali a schiera a Portogruaro, via Antinori per mc 7000
Committente: Privato (società "EVA")

Anno 1997
Progetto di ristrutturazione edificio per residenza in via Grigoletti a Fontanafredda (PN) per mc 1000 circa
Committente: Privato (società C & M)

Anno 1997
Progetto esecutivo opere di urbanizzazione entro piano attuativo di via Antinori a Portogruaro
Committente: Privato (società "EVA")

Anno 1997
Progetto esecutivo opere di urbanizzazione entro piano attuativo San Giacomo e piano attuativo Portovecchio a Portogruaro
Committente: Privato (società SARMAR s.p.a. (VR))

Anno 1997
Progetto nuova edificazione edifici per residenza sovvenzionata - agevolata a Portogruaro, località San Giacomo e Portogruaro per mc 50.000 circa
Committente: Privato (società SARMAR s.p.a. (VR))

Anno 1997
Progetto di restauro e risanamento conservativo edificio in corso Martiri della Libertà in centro storico a Portogruaro
(L. 1497 - 1939)
Committente: Privato (D.M. G.)

Anno 1997
Progetto restauro di edificio per residenza e commercio in centro storico a Portogruaro calle stretta - angolo chiesetta Madonna Pescheria
(L. 1497 - 1939)
Committente: Privato (società SE.CO (PD))

Anno 1997
Piano urbanistico attuativo di lottizzazione a Portogruaro per mc 12.000 circa prossimità via Giulia
Committente: Privato (C.A. e altri)

Anno 1997

Progetto ristrutturazione municipio di Gruaro
(L. 1497 e 1089 -1939)
Committente: Comune di Gruaro

Anno 1998
Progetto restauro edificio per commercio e residenza in borgo S. Giovanni in centro storico a Portogruaro
(L. 1497 - 1939)
Committente: Privato (F. T.)

Anno 1998
Progetto arredo urbano di via Roma nel centro storico a Portogruaro
(L. 1497 -1939)
Committente: Comune di Portogruaro
Nota: in collaborazione con arch.tti A. Petracco e A. Capitanio di Portogruaro

Anno 1998
Progetto ristrutturazione edifici per residenza in valle Zignago nel Comune di Concordia Sagittaria
(L. 1497 - 1939)
Committente: società "Valle Zignago" s.p.a.

Anno 1998
Progetto arredo urbano di via Mazzini nel centro storico a Portogruaro
(L. 1497 - 1939)
Committente: Comune di Portogruaro
Nota: in collaborazione con arch.tti A. Petracco e A. Capitanio di Portogruaro

Anno 1998
Progetto arredo urbano di via Camucina e parcheggio di via Spalti nel centro storico a Portogruaro
(L. 1497 - 1939)
Committente: Comune di Portogruaro
Nota: in collaborazione con arch.tti A. Petracco e A. Capitanio di Portogruaro

Anno 1998
Progetto arredo urbano del lungo-Lemene dx nel centro storico a Portogruaro
(L. 1497 - 1939)
Committente: Comune di Portogruaro
Nota: in collaborazione con arch.tti A. Petracco e A. Capitanio di Portogruaro

Anno 1998
Progetto arredo urbano di via Molino, calle Stretta, campiello Madonna dellla Pescheria, nel centro storico a Portogruaro
(L. 1497 - 1939)
Committente: Comune di Portogruaro
Nota: in collaborazione con arch.tti A. Petracco e A. Capitanio di Portogruaro

Anno 1998
Progetto residenza unifamiliare nel Comune di Gruaro (VE) mc 800
Committente: Privato (F. A.)

Anno 1999
Progetto arredo urbano di calle Bovoloni nel centro storico di Portogruaro
Committente: Comune di Portogruaro
Nota: in collaborazione con arch.tti A. Petracco e A. Capitanio di Portogruaro

Anno 1999
Progetto arredo urbano di borgo San Giovanni nel centro storico a Portogruaro
(L. 1497 - 1939)
Committente: Comune di Portogruaro
Nota: in collaborazione con arch.tti A. Petracco e A. Capitanio di Portogruaro

Anno 1999
Progetto manutenzione vie principali del centro storico a Portogruaro (L. 1497 - 1939)
Committente: Comune di Portogruaro
Nota: in collaborazione con arch.tti A. Petracco e A. Capitanio di Portogruaro

Anno 1999
Progetto nuovo edificio residenziale-commerciale-direzionale a Portogruaro - via Versiola

mc 23.000 circa
Committente: Privato (Rizzani De Eccher UD)

Anno 1999
Progetto arredo urbano slargo tra piazza B. Marin e lungomare N. Sauro a Grado
Committente: Comune di Grado

Anno 2000
Progetto di restauro e risanamento conservativo edificio in centro storico a Portogruaro - via Spalti
mc 1286
Committente: Privato (B. S.)

Anno 2000
Progetto nuova costruzione n. 6 alloggi in edificio in linea a 2 piani a Portogruaro - viale Pordenone
mc 920
Comittente: Privato (V.A.)

Anno 2000
Piano urbanistico attuativo di recupero denominato "Comparto 9" a Portogruaro (VE) – borgo San Giovanni L. 1497 - 1939)
Committente: Pubblico

Anno 2000
Progetto nuova costruzione edificio plurifamiliare
In via Basilicata a Portogruaro (VE) per mc 4.000 circa
Committente: società Domus s.r.l.

Anno 2000
Progetto nuova costruzione residenza unifamiliare in via Croce rossa a Portogruaro (VE)
Committente: privato (Q. M.)

Anno 2001
Progetto casa bifamiliare in via Basilicata a Portogruaro (VE)
Committente: privato (C. R.)

Anno 2001
Progetto edificio per residenza, negozi, uffici in piano di recupero urbanistico "Comparto 9" a Portogruaro (VE) via Manin-via Camucina per mc 10.000 circa
L. 1497 - 1939)
Committente: società Alpe Adria s.r.l.

Anno 2001
Progetto sopraelevazione edificio per due residenze, all'interno del "Comparto 9" a Portogruaro (VE) (L.1497 - 1939)
Committente: privato (N. L.)

Anno 2001
Progetto ristrutturazione palazzo e "barchessa" in centro storico a Portogruaro – borgo Sant'Agnese per residenze e uffici (L.1497 - 1939)
Committente: società EVA s.r.l.

Anno 2001
Progetto nuova costruzione due parcheggi pubblici - area Tempio e area Morassutti a Latisana (UD)
Committente: Comune di Latisana

Anno 2001
Progetto ristrutturazione edificio in centro storico a Portogruaro (VE) via Garibaldi, per negozi e alloggi (L.1497 - 1939)
Committente: privato (f.lli R.)

Anno 2001
Progetto ristrutturazione edificio residenziale in centro storico a Portogruaro (VE) via Castello (L.1497 - 1939)

Committente: privato (R. G.)

Anno 2001
Progetto manutenzione e adeguamenti funzionali scuola elementare di Lugugnana di Portogruaro (VE)
Committente: Comune di Portogruaro

Anno 2002
Progetto di sistemazione e arredo di piazza B. Marin – 3° lotto a Grado (L.1497 - 1939)
Committente: Comune di Grado

Anno 2002
Progetto ristrutturazione padiglione per residenza per ferie entro villaggio Marzotto a Jesolo (VE) mc 10.000 circa
Committente: Fondazione Marzotto onlus

Anno 2002
Piano urbanistico attuativo denominato “Comparto 29” a Portogruaro – via Zappetti mc 24.000 circa
Committente: società “Sviluppo 5” s.p.a. Conegliano (TV)

Anno 2002
Progetto di sistemazione e arredo percorso museo archelogico a Portogruaro (VE)
Committente: Comune di Portogruaro
(L. 1497 - 1939)
Nota: in collaborazione con arch.tti A. Petracco e A. Capitanio di Portogruaro

Anno 2002
Progetto concorso internazionale di idee sistemazione lungomare a Lignano Sabbiadoro (UD) – progetto segnalato
Nota: in collaborazione con arch.tto A. Pavoni

Anno 2003
Progetto nuova costruzione impianto sportivo-ricreativo per gioco bowling, palestre aerobica, fitness, squash, ecc. a Portogruaro – area Ronchi
Committente privato: (P. M.)

Anno 2003
Progetto di sistemazione e arredo marciapiedi in via Seminario e antica torre del Palù a Portogruaro (VE)
Committente: Comune di Portogruaro
(L. 1497 - 1939)
Nota: in collaborazione con arch.tti A. Petracco e A. Capitanio di Portogruaro

Anno 2003
Progetto di sistemazione e arredo di via Rastrello in centro storico a Portogruaro (VE)
Committente: Comune di Portogruaro
(L. 1497 - 1939)
Nota: in collaborazione con arch.tti A. Petracco e A. Capitanio di Portogruaro

Anno 2003
Progetto clinica veterinaria a Portogruaro - via Eraclito
Committente: società "Centro Benessere Animali " s.p.a. - Concordia S. (VE)

Anno 2003
Piano urbanistico attuativo “comparto 30” Sant’Agnese in centro storico a Portogruaro per alloggi e negozi mc 7.500 circa
Committente: società Laura s.a.s.

Anno 2003
Progetto arredo urbano di piazza Dal Ben e spazi adiacenti con parcheggi a Gruaro (VE)
Committente: Comune di Gruaro

Anno 2004
Progetto di ristrutturazione con ampliamento bar e ristorante "Dreher" a Portogruaro (VE)
Committente: società "Bar Dreher" s.n.c.

Anno 2004
Progetto di ristrutturazione padiglione per ristorante entro villaggio Marzotto a Jesolo (VE)

Committente: Fondazione Marzotto onlus

Anno 2004
Progetto di sistemazione ed arredo del lungomare N. Sauro e del lungomare via Regina Elena a Grado (GO)
Committente: Comune di Grado

Anno 2004
Progetto nuova costruzione casa unifamiliare a Pertegada di Latisana (UD)
Committente: privato (F.S.)

Anno 2004
Progetto nuova costruzione edificio per commercio e residenze in viale Trieste a Portogruaro (VE) mc 2.500 circa
Committente: ditta Euro Ufficio s.r.l. - Portogruaro

Anno 2004
Progetto di ristrutturazione edificio per concessionaria in via Campeio a Portogruaro (VE)
Committente: COMIN s.p.a. Spilimbergo (PN)

Anno 2004
Piano urbanistico attuativo di via Emilia -viale Trieste a Portogruaro (VE) mc 7.500 circa
Committente: privato f.lli F.

Anno 2004
Piano urbanistico attuativo di via Villastorta a Portogruaro (VE) mc 20.000 circa
Committente: società "Obiettivo Immobiliare" s.p.a - Verona

Anno 2004
Progetto di ristrutturazione "casa di pesca" in valle Zignago a Caorle (VE)
Committente: società "Val Zignago" s.p.a. - Concordia S. (VE)

Anno 2003-2007
Progetto e D.L. nuova costruzione impianto sportivo-ricreativo in via Villastorta a Portogruaro
Committente: società "IVECO" S.r.l. - Cessalto (TV)

Anno 2004-2009
Progetto e D.L. opere urbanizzazione e arredo comparto 29 a Portogruaro con strade, piste ciclabili, passerella sul fiume, piazza Dogana
Committente: società "Sviluppo Residenziale" S.r.l. - San Donà di Piave (VE)

Anno 2004-2006
Progetto e D.L. ristrutturazione con ampliamento edificio per 9 alloggi turistici a Caorle (VE) - lungomare Trieste
Committente: privato - Furlanis Gianfranco - Mestre

Anno 2004-2009
Progetto e D.L. edificio per residenze e terziario in via Zappetti a Portogruaro entro ambito "comparto 29" - volume 25.000 mc circa
Committente: società "Sviluppo Residenziale" S.r.l. - San Donà di Piave (VE)

Anno 2004-2008
Progetto e D.L. nuova costruzione casa unifamiliare in ambito agricolo a Lison di Portogruaro (VE)
Committente: privato - Bigai Antonio - Portogruaro

Anno 2005-2007
Progetto e D.L. ristrutturazione e arredo urbano piazza "Pescheria" sul fiume Lemene adiacente al palazzo municipale a Portogruaro (VE)
Committente: Comune di Portogruaro
Nota: in collaborazione con arch.tti A. Petracco e A. Capitanio di Portogruaro

Anno 2005
Progetto preliminare di sistemazione ed arredo di Piazza Duca D'Aosta, via Gradenigo, piazza B. Marin, via Marina, via Orseolo a Grado (GO)
Committente: Comune di Grado

Anno 2005-2009
Progetto e D.L. per ampliamento edifici industriali a Portogruaro (VE)
Committente: FAID s.n.c. - Concordia Sagittaria (VE)

Anno 2005-2007
Progetto e D.L. nuovo edificio per residenza, negozi ed uffici in viale Trieste - via Emilia a Portogruaro; volume mc 7000 circa
Committente: società Alpe Adria Invest s.r.l. - Motta di Livenza

Anno 2004-2006
Progetto e D.L. ristrutturazione edificio ad uso commerciale e residenziale in via Veneto a Portogruaro per mc 2000 circa
Committente: Società "Merida" s.r.l." - Noventa di Piave (VE)

Anno 2005-2010
Progetto e D.L. restauro con parziale cambio destinazione d'uso casa colonica a Portogruaro per mc 2700 circa
Committente: IVECO s.r.l. - Cessalto (TV)

Anno 2005-2009
Progetto e D.L. nuova costruzione edificio commerciale e residenziale a Portogruaro - viale Trieste - volume mc 3500 circa
Committente: Euroufficio s.n.c. - Motta di Livenza (TV)

Anno 2006-2008
Progetto di restauro edificio in centro storico a Portogruaro quale "barchessa" sul Lemene - mc 4000 circa
Committente: società Olimpia s.r.l. - Portogruaro

Anno 2006
Progetto ristrutturazione e ampliamento casa colonica a Portovecchio di Portogruaro - mc 5000 circa
Committente: privati - Furlanis Gianfranco, Luciano, Renato, Tiziana, Cudignotto Olimpia

Anno 2006-2008
Progetto e D.L. ampliamento "casa principale" in valle Zignago a Caorle (VE) - volume 2000 mc circa
Committente: società "Val Zignago" s.p.a. - Concordia S. (VE)

Anno 2006-2010
Piano urbanistico attuativo "Via Matteotti" a Portogruaro per mc 3200
Committente: privato Tabaro Sergio, Toss Serena

Anno 2007-2010
Progetto e D.L. restauro residenziale di casa colonica a Portogruaro - via Campeio; volume 1.800 mc
Committente: privato Zoppelletto Amedeo

Anno 2006-2010
Progetto e D.L. ristrutturazione edifici in centro storico a Portogruaro per residenza e terziario; volume mc 10.000 circa
Committente: Società "Laura" s.a.s. - Portogruaro

Anno 2006-2008
Progetto e D.L. ristrutturazione ed arredo urbano piazza "San Giovanni Battista " a Giai di Gruaro (VE)
Committente: Comune di Gruaro

Anno 2007-2010
Progetto e D.L. ristrutturazione edifici da magazzini a residenza e uffici a Portogruaro via Stadio - mc 2500 circa
Committente: Società "Immobiliare DGF s.r.l." - Portogruaro (VE)

Anno 2007-2010
Progetto nuova costruzione hotel a Capo Verde - isola di Sal - per 59 camere
Committente: Sal Holiday Group

Anno 2007-2010
Progetto e D.L. ristrutturazione casa colonica e rustico a Concordia Sagittaria (VE) - per 10 alloggi
Committente: società "Granata s.r.l." - Concordia Sagittaria

Anno 2007-2010
Progetto e D.L. edifici residenziali a schiera e bifamiliari entro piano urbanistico "Piero Della Francesca" a Portogruaro - volume mc 10.000 circa
Committente: società "Fidia" s.r.l. - Santo Stino di Livenza (VE)

Anno 2007-2009
Progetto e D.L. ampliamento edificio per studi medici e modifiche porzione residenziale a Portogruaro - viale Trieste
Committente: società FLAR s.a.s - Portogruaro

Anno 2008-2009
Piano urbanistico attuativo " Ex De Candido" in centro storico a Santo Stino di Livenza (VE) - mc 4500 circa
Committente: società "Alpe Adria Invest" s.r.l. - Motta di Livenza (TV)

Anno 2008-2009
Supervisione lavori di ristrutturazione ed arredo via Gradenigo e piazza B. Marin a Grado (GO)
Committente: Comune di Grado

Anno 2008-2009
Progetto e D.L. ristrutturazione e arredo urbano di via Marina a Grado (GO)
Committente: Comune di Grado

Anno 2009
Piano urbanistico attuativo "Via Palazzine" a Portogruaro per 15.000 mc
Committenti: Privati vari

Anno 2009-2010
Piano urbanistico attuativo "Via Campeio" a Portogruaro per 35.000 mc
Committente: società COM.IM - Spilimbergo

Anno 2009-2010
Progetto e D.L. ristrutturazione e arredo urbano di via Orseolo, parte di via Marina e Piazzetta San Marco a Grado
Committente: Comune di Grado

Anno 2009-2010
Progetto e D.L. adeguamento e messa in sicurezza via Tiziano a Giai di Gruaro (VE)
Committente: Comune di Gruaro

Anno 2009-2010
Progetto e D.L. adeguamento segnaletica SP 76 a Gruaro (VE)
Committente: Comune di Gruaro

Anno 2010
Progetto di adeguamento di via Pascoli, via Leopardi e parcheggio annesso a Giai di Gruaro (VE)
Committente: Comune di Gruaro

Anno 2010
Progetto ampliamento stadio comunale "G. Mecchia" a Portogruaro (VE)
Committente: Società "Calcio Portogruaro-Summaga s.r.l." (VE)

Anno 2010
Progetto opere urbanizzazione e arredo di viale Europa Unita a Grado (GO)
Committente: Comune di Grado (GO)

Anno 2010
Progetto interventi di ammodernamento delle strutture viarie esistenti e realizzazione di percorsi pedonali protetti in ambito urbano: ambito di via Papa Giovanni XXIII, via Pradover, via Roma - S.P. 76, e spazi adiacenti a Gruaro (VE)
Committente: Comune di Gruaro (VE)

Anno 2010
Progetto ristrutturazione locale per ristorazione denominato "Birimbao" a Portogruaro (VE)
Volume mc 3.000 circa
Committente: Società "Birimbao" - Portogruaro (VE)

Anno 2011
Progetto di ristrutturazione e arredo urbano dell'area del "Liston" a Portogruaro (VE)
Committente: Comune di Portogruaro

Anno 2011
Progetto sopraelevazione edificio direzionale-residenziale con "piano casa" a Portogruaro in viale Trieste - Volume in ampliamento mc 850 circa
societa' "FLAR sas" - Portogruaro (VE)

Anno 2011
Progetto di manutenzione di Villa Ronzani nell'ambito della Misura 323A - Azione 2
del Programma di Sviluppo Rurale per il Veneto 2007-2013 Asse 4 Leader del VEGAL
Committente: Comune di Gruaro (VE)

Anno 2011
Progetto di ristrutturazione edificio residenziale storico con ampliamento - per 6 unità abitative - Volume mc 1.800 mc circa a Portogruaro, via Solferino
Committente: privato società "KECUR ANNICA & C. sas" - Portogruaro (VE)

Anno 2012
Progetto di allargamento del ponte e di sistemazione della viabilità per l'accesso alle aree adiacenti al centro servizi per anziani non autosufficienti di Gruaro.
Committente: Comune di Gruaro (VE)

Anno 2012
Progetto nuova viabilità e opere di urbanizzazione comparto "Malcanton" area ex Portoflex a Gruaro (VE) – Superficie mq 25.000
Committente: privato Società IIG immobili industriali Gruaro - Torino

Anno 2012
Direzione lavori ristrutturazione e arredo urbano dell'area del "Liston" a Portogruaro (VE)
Committente: Comune di Portogruaro (VE)

Anno 2013
Progetto costruzione parcheggio, parco pubblico e nuovo percorso pedonale lungo via Roma adiacenti al centro servizi per anziani non autosufficienti di Gruaro.
Committente: Comune di Gruaro (VE)

Anno 2013
Progetto nuovo chiosco bar-ristorante in viale Della Luna a Bibione (San Michele al Tagliamento)
Committente: privato M.V.

Anno 2013
Progetto nuove intersezioni a rotatoria e ristrutturazione viabilità in località Suzzolins in Comune di Teglio Veneto e Cordovado.
Committente: Comune di Teglio Veneto (VE)

Anno 2013
Progetto Rstauro/risanamento centro civico a Pramaggiore (VE)
Committente: Comune di Pramaggiore (VE)

Anno 2014
Progetto e Direzione lavori ristrutturazione e arredo urbano di piazzetta delle Erbe a Portogruaro (VE)
Committente: Comune di Portogruaro (VE)
Nota: in collaborazione con arch.tto A. Petracco di Portogruaro

Anno 2015
Progetto ristrutturazione ed ampliamento dell'area servizi della sede operativa di Annone Veneto (VE) LTA
Committente: Livenza Tagliamento Acque S.p.a.

Anno 2016
Progetto sistemazione ed arredo portici piazza Luzzati e piazza dei Grani
a Motta di Livenza (TV)
Committente: Comune di Motta di Livenza

Anno 2016
Progetto di fattibilità ristrutturazione casa Mariani in centro storico a Cordovado (PN)
Committente: Comune di Cordovado

Anno 2016
Progetto sistemazione ed arredo piazza San Rocco e piazza Predonzani, via De Gasperi e via Risorgimento a Motta di Livenza (TV)
Committente: Comune di Motta di Livenza

Anno 2016
Progetto di ristrutturazione edificio residenziale in via Seminario in centro storico
a Portogruaro (VE) su via principale
Committente: privato Società COEDIL - Portogruaro

Anno 2016
Piano unitario di recupero di iniziativa pubblica denominato "Comparto 7 - San Giovanni-piazza dei Battuti" a Portogruaro – in attuazione di accordo pubblico-privato
Committente: **Azienda ULSS n. 10 – Veneto Orientale**
Alpe Adria Invest s.r.l.
Avv. Muschietti G.

Anno 2016
Progetto sistemazione ed arredo portici piazza Luzzati e piazza dei Grani
a Motta di Livenza (TV)
Committente: Comune di Motta di Livenza

Anno 2017
Progetto di fattibilità, definitivo, esecutivo, D.L. lavori di ristrutturazione casa Mariani in centro storico a Cordovado (PN) per residenze e negozi -
Volume 1482 mc
Committente: Comune di Cordovado

Anno 2017
Progetto sistemazione ed arredo piazza Predonzani – 1 Stralcio
a Motta di Livenza (TV)
Committente: Comune di Motta di Livenza

Anno 2017
Progetto di restauro conservativo di villa Dreina a Meolo (VE)
Committente: Comune di Meolo

Anno 2017
Progetto di realizzazione di una pista ciclo-pedonale lungo via Baseleghe a Bibione nel Comune di San Michele al Tagliamento (VE)
Committente: Comune di San Michele al Tagliamento

Anno 2017
Progetto di fattibilità tecnico-ambientale ed urbanistico per la conservazione e valorizzazione dell'ambito denominato "Molini di Stalis"
nel Comune di Sesto al Reghena (PN), Cordovado (PN), Gruaro (VE)
Committente: Comune capofila Sesto al Reghena

Anno 2017
Progetto di ristrutturazione ex edificio rurale da destinare a residenza
in via Villastorta a Portogruaro (VE)
Committente: privato A.S.

Anno 2017
Progetto e D.L. di ristrutturazione magazzini senza modifiche della destinazione d'uso
In Borgo San Giovanni , in centro storico a Portogruaro (VE)
Committente: privato M. G.

Anno 2017
Progetto e D.L. di ristrutturazione con demolizione ed ampliamento edificio residenziale plurifamiliare – con "piano casa" in via Seminario 11, in centro storico a Portogruaro (VE)
Volume circa mc 5.300
Committente: società CO.EDIL s.r.l.

Anno 2017
Progetto e D.L. di restauro e risanamento conservativo edificio residenziale in via Seminario 13, in centro storico a Portogruaro (VE)
Committente: privato R.L.

Anno 2017
Piano urbanistico attuativo denominato "n. 34 via Querini " in via Pordenone a Portogruaro (VE) per centro commerciale e residenze – Superficie mq 22.725
Committente: privati vari.

Anno 2018
Progetto e D.L. per sistemazione e arredo di piazza Castello a Sesto al Reghena presso abbazia storica in ambito vincolato da Soprintendenza.
Committente: UTI Tagliamento – Comune di Sesto al Reghena

Anno 2018
Progetto e D.L. ampliamento residenza ed annesso rustico in zona agricola in località Brussa nel Comune di Carole.
Committente: privati vari.

Anno 2018
Progetto nuova costruzione edificio plurifamiliare con " Piano Casa " in località Mussetta a San Donà di Piave (VE) – volume circa 5.000 mc
Committente: società TRE ESSE s.r.l. – Noventa di Piave (VE)
Nota: in collaborazione con arch. M. Paschetto di Portogruaro

Anno 2019
Progetto di ristrutturazione edificio residenziale con adeguamento igienico-sanitario "Piano casa" in via Vespucci a Portogruaro (VE) – volume circa 400 mc
Committente: privato S.S.

Anno 2019
Progetto di ristrutturazione residenza unifamiliare in via Maentrada a Concordia Sagittaria (VE) –
Volume netto mc 877 circa
Committente: privato G.A.

Anno 2019
Progetto di arredo di interni con modifica opere interne negozio per bar-pasticceria in via Raggio dell'Ostro n. 4 a Lignano Sabbiadoro (UD)
Commitente: società Grefil s.a.s. di M.L. & C.

Anno 2019
Progetto di nuova costruzione residenza unifamiliare in via Piranesi a Portogruaro (VE) –
Volume circa 700 mc
Committente: privato C.A.M

Anno 2019
Progetto di fattibilità tecnico economica riqualificazione e riatto viabilità centro storico San Daniele del Friuli (UD)
Importo lavori € 6.440.725,00
Committente: Comune di San Daniele del Friuli

Anno 2019
Progetto di fattibilità, definitivo, esecutivo, D.L. lavori di completamento infrastrutture e arredo urbano centro storico primario di Sesto al Reghena in ambito vincolato come bene culturale.
Importo lavori € 465.500,00
Committente: Comune di Sesto al Reghena

Anno 2019
Progetto di ristrutturazione con ampliamento clinica veterinaria in via a Portogruaro (VE)
Volume ampliamento mc 1152 circa
Committente: Privato – Società C.B.A s.r.l. - Concordia Sagitaria (VE)

Anno 2020
Progetto ristrutturazione casa colonica unifamiliare in via Bassie a Portogruaro (VE)
Volume circa 1040 mc
Committente: privato D.G.

Anno 2020
Progetto ristrutturazione Hotel Filoxenia a Trieste in centro storico in ambito vincolato come bene culturale
Volume circa mc 3.700 circa
Committente: Comunità Greco Orientale di Trieste

Anno 2020
Piano urbanistico attuativo in località Sacconeto a San Stino di Livenza (VE)
Volume circa mc 7947
Committente: privato - Società Sacconeto s.r.l – San Stino di L. e privati

Anno 2020
Progetto nuova costruzione edificio residenziale per 4 alloggi in via San Giacomo a Portogruaro (VE)
Volume circa mc 1348
Committente: privato - Società Ferdi s.r.l. - San Stino di Livenza (VE)