FORMATO EUROPEO PER IL CURRICULUM VITAE

INFORMAZIONI PERSONALI

Nome: FABIO RADANICH

Indirizzo

Telefono

Fax

E-mail

Nazionalità

Data di nascita

ESPERIENZA LAVORATIVA

• da 1988

Libero professionista, titolare studio di architettura e strutture
Progettista e direttore lavori di interventi di nuova costruzione, ristrutturazione esistenza

• Principali mansioni e responsabilità

- **Componente Organismo Tecnico Provinciale Commissione Sismica Strutture all'interno Regione FVG, mandati :**
  - **2010/2012**
  - **2012/2014**
  - **2014/2016**
  - **2016/2018**
  - **2018/2019**
- **Componente organismo Tecnico Provinciale all'interno Regione FVG inerente ambiti struttura / sisma – Trieste**
- **Componente organismo Tecnico Regionale all'interno Regione FVG inerente ambiti struttura / sisma – Udine**
- **Componente Gruppo Operativo "Normative Strutture" all'interno del Consiglio Nazionale degli Architetti Pianificatori Paesaggistici e Conservatori – Roma**

ISTRUZIONE E FORMAZIONE

• marzo 1986 - **Laurea in architettura – 110/110**

• 1987 - **Abilitazione alla professione di architetto**

• 1988 - **Iscrizione ordine Architetti della Provincia di Trieste con il nr 360**

• 1997 - **Coordinatore della Sicurezza**

CAPACITÀ E COMPETENZE PERSONALI

Acquisite nel corso della vita e della carriera ma non necessariamente riconosciute da certificati e diplomi ufficiali.

MADRELINGUA	**ITALIANO**
ALTRE LINGUA	
• Capacità di lettura	
• Capacità di scrittura	
• Capacità di espressione orale	
CAPACITÀ E COMPETENZE RELAZIONALI *Vivere e lavorare con altre persone, in ambiente multiculturale, occupando posti in cui la comunicazione è importante e in situazioni in cui è essenziale lavorare in squadra (ad es. cultura e sport), ecc.*	[progettista.]
CAPACITÀ E COMPETENZE ORGANIZZATIVE *Ad es. coordinamento e amministrazione di persone, progetti, bilanci; sul posto di lavoro, in attività di volontariato (ad es. cultura e sport), a casa, ecc.*	
CAPACITÀ E COMPETENZE TECNICHE *Con computer, attrezzature specifiche, macchinari, ecc.*	DISEGNO DIGITALE
CAPACITÀ E COMPETENZE ARTISTICHE *Musica, scrittura, disegno ecc.*	
ALTRE CAPACITÀ E COMPETENZE *Competenze non precedentemente indicate.*	

ATTIVITA' PROFESSIONALE

1997 – 2005 SOCIETA' - Realizzazione di un capannone uso industriale di c.a. 2500 mq, uso cantina vinicola in Z.I. delle Noghere a Muggia
Competenze professionali: progetto architettonico + d.ll + **progetto strutture + d.ll. strutture** + Coordinamento alla sicurezza in Progettazione ed in Esecuzione

1991 - 1994 IMPRESA – Realizzazione di un complesso residenziale rappresentato da nr 10 case a schiera in due blocchi distinti in loc Visogliano, Com Duino Aurisina a Trieste.
Comp.prof.: **progetto strutturale + d.ll. strutture**

1998 - 2003 PRIVATO - Realizzazione di nr.1 unità abitativa in via Moro a Trieste.
Comp.prof.: progetto architettonico + **progetto strutture** + Progetto Sicurezza in Progettazione

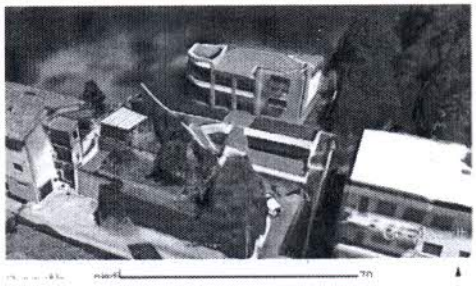

2000 - 2004 SOCIETA' - Realizzazione di un capannone uso industriale di c.a. 3000 mq uso esposizione autovetture + autofficina in Z.I. delle Noghere a Muggia
Competenze: progetto architettonico + d.ll architettonica + Sicurezza D.LGS: 494/96 in progettazione ed esecuzione

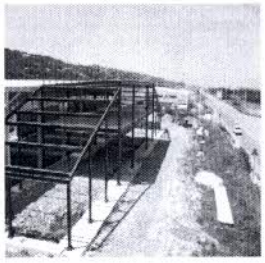

2000 - 2004 SOCIETA' - Realizzazione di nr.1 unità abitativa + nr. 1 locale d'affari + autorimessa in viale Miramare a Trieste.
Comp.prof.: progetto + d.ll. + **progetto strutture e d.ll. strutture** + Sicurezza in fase di Progettazione ed Esecuzione

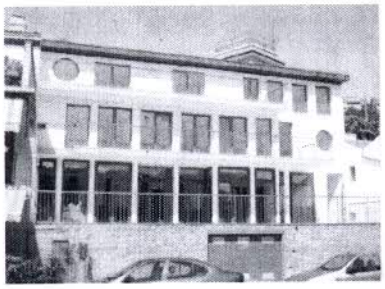

2000 - 2005 IMMOBILIARE - Realizzazione di nr.9 unità uso residenziale presso via Castelliere, Trieste
Comp.prof.: progetto architettonico + d.ll. architettonica + **progetto strutture e d.ll. strutture** + Sicurezza in fase Progettuale e in Esecuzione

2000 – 2005 IMMOBILIARE - Ristrutturazione palazzo Riccardo con realizzazione nr. 39 unità abitative + nr. 2 locali affari.
Comp.prof.: **progetto strutture e d.ll. strutture** + Sicurezza in Progettazione ed Esecuzione

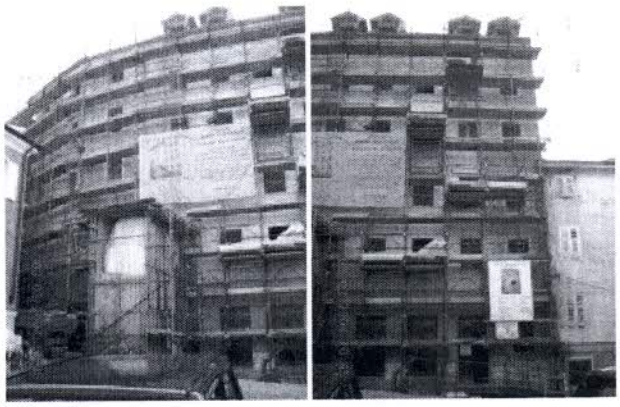

2002 -2010 PRIVATO - Ristrutturazione di immobile composto da 6 unità + nr.2 locali d'affari in via Dante a Muggia.
Comp.prof.: progetto architettonico + d. ll. architettonica **+ progetto strutture e d.ll. strutture** + Sicurezza in Progettazione ed Esecuzione

2000 - 2005 PRIVATO - Ristrutturazione di una villa in via Junker, loc Grignano a Trieste.
Comp.prof.: progetto architettonico + d.ll. architettonica + **progetto strutture e d.ll. strutture** + Sicurezza in Progettazione ed Esecuzione

2000 - 2005 IMMOBILIARE - Realizzazione di nr. 2 unità abitative in via della Vena, loc. Opicina a Trieste.
Comp.prof.: progetto architettonico + d.ll. architettonica+ **progetto strutture e d.ll. strutture** + Sicurezza in Progettazione ed Esecuzione

2000 - 2007 PRIVATI - Realizzazione di nr. 3 unità abitative a Fogliano di Redipuglia, Gorizia.
Comp.prof.: progetto di variante + d.ll. + Sicurezza in Progettazione ed Esecuzione

2000 – 2012 COOP, Cooperative Operaie di Trieste, Istria e Friuli
Ristrutturazione, adeguamento e bonifica del Centro Commerciale "Altura" di proprietà delle COOP, Cooperative Operaie di Trieste, Istria e Friuli.
Comp.prof.: progetto architettonico + d.ll. architettonica + **progetto strutture e d.ll. strutture** + Sicurezza in Progettazione ed Esecuzione

2002 -2006 IMMOBILIARE - Realizzazione palazzina con nr.4 unità abitative doppie + autorimessa in strada del Friuli, Trieste
Comp.prof.: progetto architettonico + d.ll. architettonica + **progetto strutture strutture e d.ll. strutture** + Sicurezza in Progettazione ed Esecuzione

2002 – 2007 PRIVATO - Realizzazione di nr. 1 unità abitativa in via dei Baiardi a Trieste. Comp.prof.: progetto architettonico + d.ll. architettonica + **progetto strutture e d.ll. strutture** + Sicurezza in Progettazione ed Esecuzione

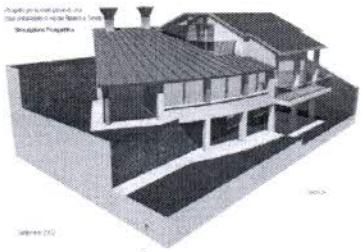

2005 - 2007 IMPRESA – Realizzazione unità residenziale in via del Lavareto a Trieste Comp.prof.: **progetto strutturale e d.ll. strutture** + Coordinamento in fase di Progettazione ed esecuzione

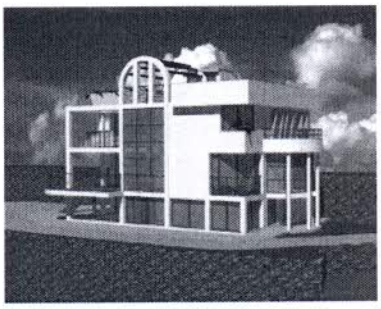

2005 - 2007 IMMOBILIARE - Realizzazione di nr. 1 unità abitativa in via Commerciale a Trieste. Comp.prof.: progetto architettonico + d.ll. architettonica + **progetto strutture e d.ll. strutture** + Sicurezza in esecuzione e progettazione

2005 - 2007 IMMOBILIARE - Realizzazione di una palazzina con nr.11 unità e autorimessa nr. 16 autovetture in vicolo del Castagneto a Trieste.
Comp.prof.: progetto architettonico + d.ll. architettonica + **progetto strutture e d.ll. strutture** + Sicurezza in Progettazione ed Esecuzione

2005 - 2007 IMMOBILIARE - Realizzazione di una unità abitativa con nr. 30 unità e autorimessa di nr. 56 posti auto in via di Vittorio, Trieste.
Comp.prof.: **progetto strutture e d.ll. strutture** + Sicurezza in Progettazione ed Esecuzione

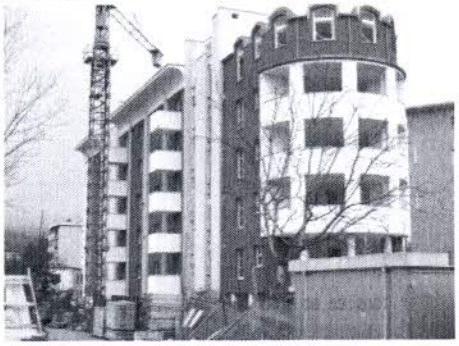

2005 – 2010 SOCIETA' - Ristrutturazione di una villa con realizzazione di nr. 11 unità abitative in via Svevo, Trieste.
Comp.prof.: progetto architettonico + d.ll. architettonica + **progetto strutture e d.ll. strutture** + Sicurezza in Progettazione ed Esecuzione

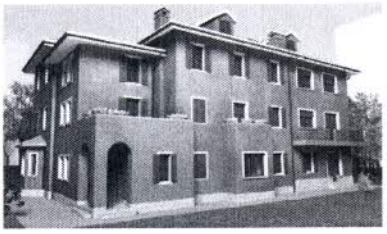

2005 – 2009 IMMOBILIARE - Realizzazione di una palazzina con nr.4 unità doppie in via Stramare a Muggia. 350.
Comp.prof.: progetto architettonico + d.ll. architettonica + **progetto strutture e d.ll. strutture** + Sicurezza in Progettazione e Esecuzione

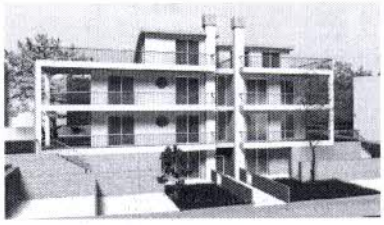

2002 - 2005 SOCIETA' - Ampliamento capannone uso industriale in via Martinelli 14, Z. Ind. Noghere a Muggia.
Comp.prof.: progetto architettonico + d.ll. architettonica + **d.ll. strutture** + sicurezza in progettazione ed esecuzione.

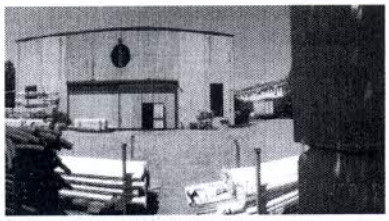

2007 ASS Triestina - Restauro delle aree esterne, prospetti e copertura e atrio monumentale, dell'edificio, Padiglione A – comprensorio San Giovanni, Trieste.
Comp.Prof.: Sicurezza in fase progettuale

2006 – 2008 IMMOBILIARE - Realizzazione di una unità abitativa con nr. 12 unità in via di Vittorio, Trieste. Comp.prof.: Sicurezza in progettazione ed esecuzione + **collaudo strutturale**

2008 - 2010 IMPRESA –Realizzazione nr 14 unità abitative CC Aurisina, loc Aurisina Cave, Duino Aurisina, Trieste
Comp.prof.: **progetto strutture**

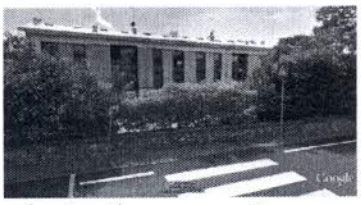

2012 - 2014 AMM STABILI - Manutenzione ordinaria e straordinaria presso facciate e copertura di unità condominiali a Trieste: via Cordaroli + va Molino a Vento + via del Farneto + via Cologna
Comp.prof.: d.ll. - Sicurezza in progettazione ed esecuzione

2008 – 2015 IMMOBILIARE - Progetto per la costruzione di un complesso residenziale sulla pcn 6020 di Trieste, via delle Fiamme Gialle (firma congiunta con altro tecnico)
Comp.prof.: progetto architettonico (firma congiunta) + **Progetto Strutturale** + Coordinamento della Sicurezza in fase di Progettazione ed Esecuzione

2009 – 2014 IMPRESA - Realizzazione di un ricovero autovetture , c.a. nr 140, in via di Romagna 20 a Trieste.
Comp.prof.: Coordinamento Sicurezza in fase di Esecuzione

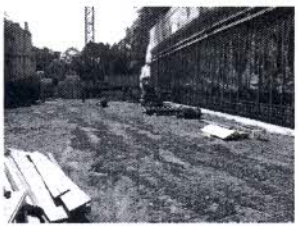

IMPRESA - Realizzazione di tre edifici monofamiliare sulla pcn 4088/3 CC di Opicina, strada per Basovizza.
Comp. Prof.: Coordinamento alla Sicurezza in fase di progettazione e esecuzione, **Progetto strutture e D.LL. strutture**

2008 - 2010 IMPRESA - Realizzazione di due edifici monofamiliare sulla pcn 4089/7 CC di Opicina, strada per Basovizza.
Comp. Prof.: Coordinamento alla Sicurezza in fase di progettazione e esecuzione, **Progetto Strutture e D.LL. strutture**

2009 – 2013 IMPRESA - Realizzazione di due edifici monofamiliare sulla pcn contrassegnata "U2" di Opicina, strada per Basovizza.
Comp. Prof.: Coordinamento alla Sicurezza in fase di progettazione e esecuzione, **Progetto Strutture e D.LL. strutture**

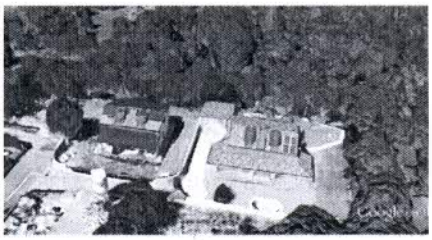

2013 – 2015 PRIVATO – Realizzazione di un edificio tp residenziale in strada per Basovizza in loc Opicina a Trieste.
Comp. Prof.: **Progetto Strutture e D.LL. Strutture** + Coordinamento alla Sicurezza in fase di Progettazione ed Esecuzione

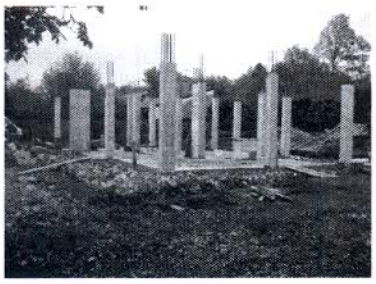

2013 - 2015 SOCIETA' - Realizzazione di ampliamenti di un capannone uso industriale di c.a. 3000 mq uso esposizione autovetture + autofficina in Z.I. delle Noghere a Muggia – Competenze: progetto arch. + d.ll. + Sicurezza D.LGS: 81/09 in progettazione ed esecuzione

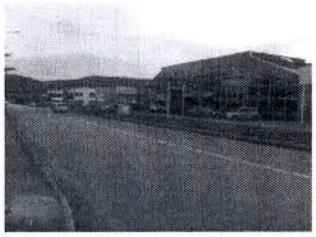

2008 – 2014 PRIVATO – Realizzazione di un edificio tp residenziale in strada per Basovizza in loc Opicina a Trieste.
Comp. Prof.: **Progetto Strutture e D.LL. Strutture** + Coordinamento alla Sicurezza in fase di Progettazione ed Esecuzione

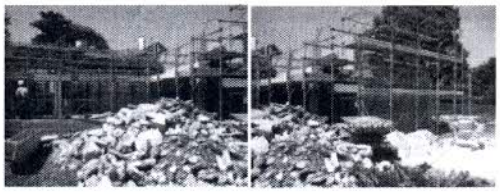

2014 – 2017 IMPRESA - Realizzazione nr 4 unità via del Pucino, loc Grignano, Trieste
Comp.Prof: Coordinamento Sicurezza Progett + Esecuzione

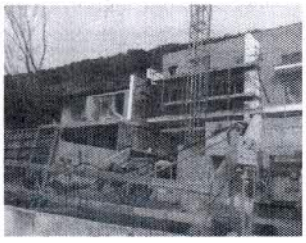

2009 – 2011 IMPRESA - Realizzazione di nr 4 unità abitative, tp isolato in via Zuppan a Trieste
Comp.Prof: Coordinamento Sicurezza Progett + Esecuzione

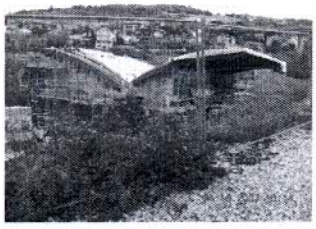

2007 - 2011 ATER- intervento presso la c.t. dell'immobile di piazza Foraggi e manutenzione straordinaria all'impianto di illuminazione di via Montasio a Trieste
Comp.Prof: coordinamento Sicurezza in Esecuzione

2012 – 2013 PRIVATO – Restauro e risanamento conservativo di un edificio rustico con annesso locale e accessorio di nuova edificazione all'interno della pcn 51 CC Rivignano, a Sella di Rivignano, provincia di Udine
Comp. Prof.: **progetto strutture e d.ll. Strutture**

2012 - 2014 APT Trieste – Manutenzione ordinaria capannone Porto Vecchio
Comp.Prof.: Coordinamento Sicurezza Fase Esecuzione

2012 APT Trieste – Manutenzione ordinaria Corso Cavour
Comp.Prof.: Coordinamento Sicurezza Fase Esecuzione

2015 – 2016 AUTORITA' PORTUALE – PORTO DI TRIESTE
Intervento manutentivo dell'arteria viaria di sopraelevata all'interno del Porto Franco Nuovo di Trieste
Comp.Prof.: Coordinamento alla Sicurezza in fase di Esecuzione + Ispettore dei Lavori

2014 – 2016 PRIVATO - Ristrutturazione con intervento di miglioramento strutturale e consolidamenti strutturali inerente un immobile accostato in loc Santo Stefano Udinese, Com Santa Maria la Longa, Udine
Comp.Prof.: **progetto strutture e d.ll. strutture** + Coordinamento Sicurezza in Progettazione e Esecuzione

2017 – 2019 SOCIETA' – Intervento di ampliamento volumetrico interente volume all'interno attività produttiva in via del Ponticello a Trieste
Comp.Prof.: **progetto strutture e d.ll. strutture**

2016 – 2017 PRIVATO – Ristrutturazione con limitato ampliamento all'interno di un'attività tipica del carso Triestino
Comp.prof.: **progetto strutture e d.ll. strutture**

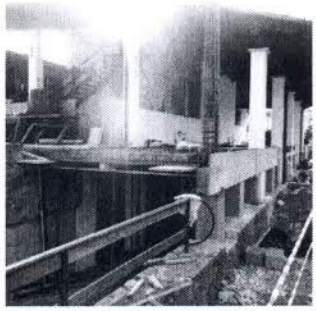

2016 – 2017 PRIVATO – Ristrutturazione con ampliamento volumetrico in corrispondenza dell'immobile di via dei Bonomo, Comune di Muggia
Comp.prof.: **progetto strutture e d.ll. strutture** + Coordinamento Sicurezza in Progettazione ed Esecuzione

2015 - 2016 PRIVATO – ristrutturazione unità abitativa via dei Pagliaricci a Trieste
Comp.prof.: **progetto strutture e d.ll. strutture**

2015 – 2017 PRIVATO – Progetto di ampliamento volumetrico inerente unità residenziale in via del Marcese a Trieste
Comp.prof.: **progetto strutture**

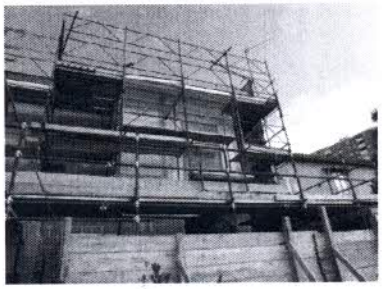

2016 COMUNE TRIESTE - Interventi di stabilizzazione intonaci e soffitto in alcuni edifici scolastici – Istituto Roli
Comp.prof.: Coordinamento sicurezza in fase di Progettazione ed Esecuzione

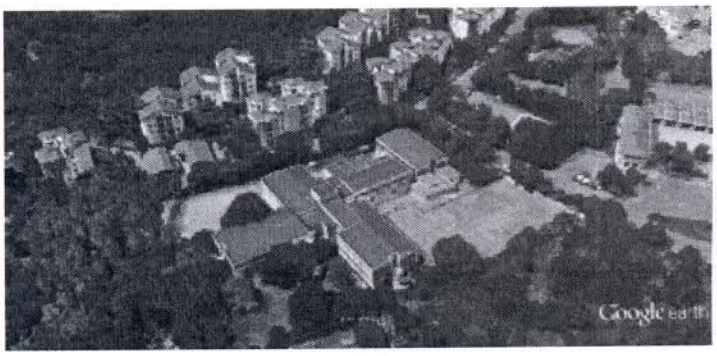

2016 IMPRESA/COMUNE TRIESTE - Interventi di stabilizzazione intonaci e soffitto in alcuni edifici scolastici – Istituto Roli - Scuola Infanzia "Azzurra" – Istituto Iqbal Masih
Comp.prof.: Coordinamento sicurezza in fase di Progettazione ed Esecuzione

2016 – 2017 IMPRESA/COMUNE TRIESTE - Interventi di stabilizzazione intonaci e soffitto in alcuni edifici scolastici – Istituto Don Marzari, loc Opicina
Comp.prof.: Coordinamento sicurezza in fase di Progettazione ed Esecuzione

2016 ITIS – intervento manutentivo infissi volume ex San Giusto – Comprensorio ITIS
Comp.prof.: Coordinamento sicurezza in fase di Esecuzione

2016 – 2017 ITIS – intervento manutentivo messa a norma VV.F. solaio centrale termica – Comprensorio ITIS
Comp.prof.: Coordinamento sicurezza in fase di Esecuzione

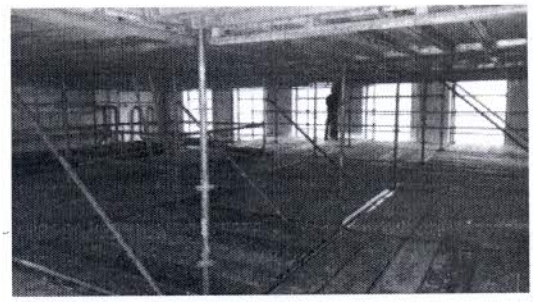

2016 – 2017 COMUNE DI MUGGIA – opere di riqualificazione ambito O25, tratto porto San Rocco/ punta Olmi, con finalità turistico balneari
Comp.prof.: Coordinamento sicurezza in fase di Esecuzione congiunta

2017 – ( ) IMPRESA – realizzazione unifamiliare in via di Basovizza, loc Opicina, Trieste
Comp.prof.: **Progetto strutture e d.ll. strutture** – Coordinamento sicurezza in fase di Progettazione ed Esecuzione

2016 – 2017 CAMERA COMMERCIO TRIESTE – Intervento di ampliamento e interventi locali presso immobile sito pp.cc.nn 890/4, 891/2 e 893 CC Prosecco
Comp.prof.: **Progetto strutture e d.ll. strutture** – Coordinamento sicurezza in fase Progettazione ed Esecuzione

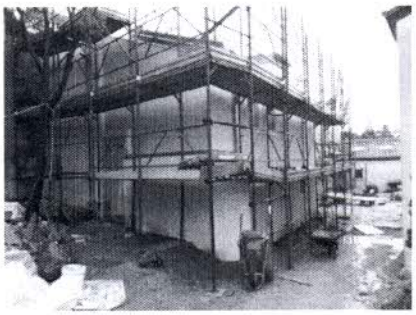

2017 PRIVATO – Ampliamento unifamiliare via Junker, loc Grignano, Trieste
Comp.prof.: **Progetto strutture e d.ll. strutture** – Coordinamento sicurezza in fase Progettazione ed Esecuzione

2017 COMUNE DI TRIESTE – Riordino manutentivo della piazzetta di loc Prosecco
Comp.prof.: - Coordinamento sicurezza in fase Progettazione ed Esecuzione

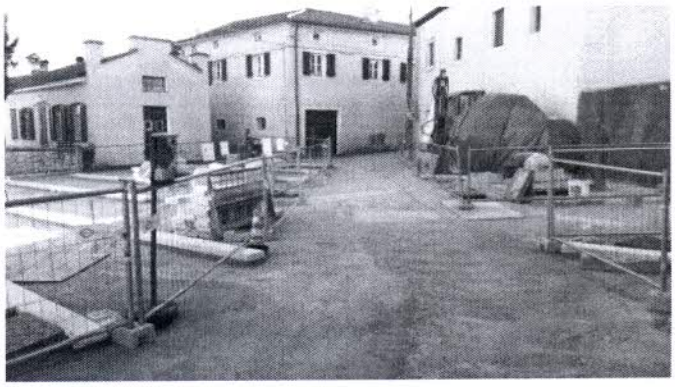

2018 – (...) PRIVATO – Realizzazione nr 5 unità trifamiliari e una bifamiliare in corrispondenza delle pp.cc.nn. 835/2, 836, 837 e 840/3 del CC di S.M.Maddalena Inferiore

Comp. Prof. : Coordinamento sicurezza in fase Progettazione ed Esecuzione + **Progettazione Strutturale e direzione lavori STR**

2018 – 2019 PRIVATO – Ristrutturazione di locali affari siti al piano terra e piano primo in corrispondenza di Corso Italia 2 a Trieste
Comp.Prof.: Coordinamento Sicurezza in progettazione ed Esecuzione + Responsabile lavori + **Progetto STR e D.LL.** inerente apertura di fori e cerchiature a DM 14.01.2018

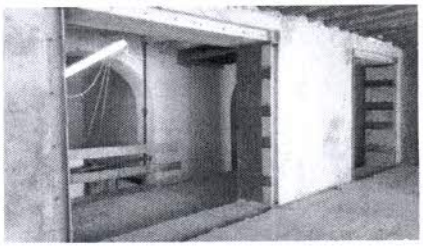

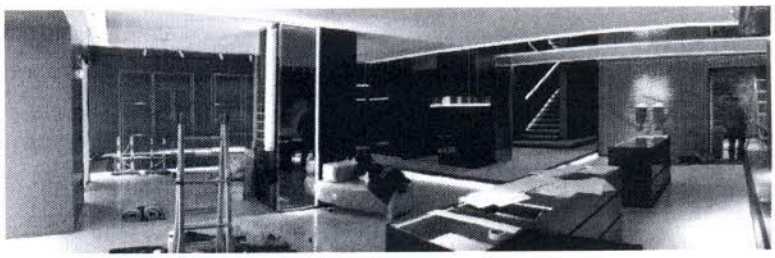

2019

PRIVATO – Ristrutturazione vani siti al piano terra in corrispondenza dell'immobile sito in via Pascoli, ex Telecom – destinazione uso commerciale di c.a. mq 2300.00
Comp.Prof.: Coordinamento Sicurezza in Progettazione ed Esecuzione e Responsabile dei Lavori

2018 – 2019 Autorità Portuale Trieste
Manutentivo della facciate inerente il corpo di collegamento magazzino 92 e 93 all'interno del Porto di Trieste
Comp.prof.: Progetto + Coordinamento Sicurezza in Progettazione ed Esecuzione

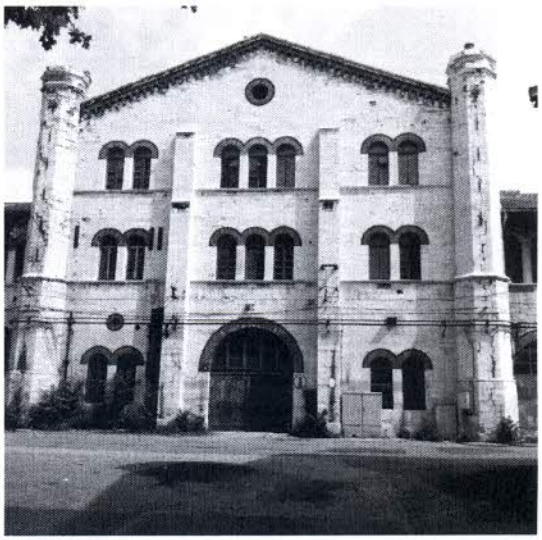

2017 - 2018 COMUNE DI TRIESTE
Vari interventi di ristrutturazione e messa in sicurezza ambiti scolastici e sportivi
Comp.Prof.: Sicurezza in Progettazione ed Esecuzione

Semi di Mela – argomento: anti sfondellamento

Stadio Nereo Rocco – Manutentivo – spogliatoi e sistemazione esterne panchine
Comp.Prof.: Sicurezza in Progettazione ed Esecuzione

Scuola dell'infanzia Marcello Fraulini, l.go Tommaso 17, loc Opicina, Trieste

Scuola Statale Anita Pittoni, via Giorgio Vasari 23, Trieste

Scuola Secondaria di Primo Grado Statale Lionello Stock, via Gian Carlo Carli 1, Trieste

Istituto Comprensorio Dante Alighieri, via Giustiniano 7, Trieste

2019

Manutentivo verifica anti sfondellamento palestra scuola Morpurgo

2018 – (...)

PRIVATO: Ristrutturazione e ampliamento volumetrico dell'immobile sito in strada Costiera 210
Comp. Prof.: Coordinamento Sicurezza in Progettazione ed Esecuzione, **Progettazione strutturale e d.ll.**

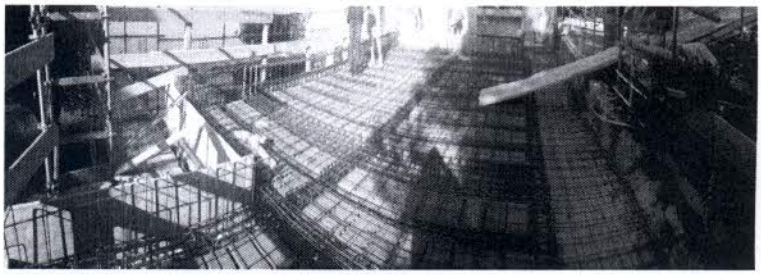

1998 – (...)

Redazione di Collaudi Strutturali vari a partire dal 10^ anno di attività (1998) sino ad oggi, a norma L 1086/71 , DM 14.01.08 e DM 17.01.2018

ORDINE DEGLI ARCHITETTI DI TRIESTE
dott. arch. FABIO RADANICH
iscr. albo n. 360