

Inquadramento organizzativo (principali strutture alle quali è stato imputato il costo):

SM500 - Strade e Verde Pubblico

SM700 - Ambiente ed Energia

SU500 - Appalti e Contratti

Attività gestite

Amministrazione e funzionamento delle attività collegate alla tutela, alla valorizzazione e al recupero dell'ambiente naturale. Comprende le spese per il recupero di miniere e cave abbandonate. Comprende le spese per sovvenzioni, prestiti o sussidi a sostegno delle attività degli enti e delle associazioni che operano per la tutela dell'ambiente. Comprende le spese per la formulazione, l'amministrazione, il coordinamento e il monitoraggio delle politiche, dei piani e dei programmi destinati alla promozione della tutela dell'ambiente, inclusi gli interventi per l'educazione ambientale. Comprende le spese per la valutazione di impatto ambientale di piani e progetti e per la predisposizione di standard ambientali per la fornitura di servizi. Comprende le spese a favore dello sviluppo sostenibile in materia ambientale, da cui sono esclusi gli interventi per la promozione del turismo sostenibile e per lo sviluppo delle energie rinnovabili. Comprende le spese per sovvenzioni, prestiti o sussidi a sostegno delle attività, degli enti e delle associazioni che operano a favore dello sviluppo sostenibile (ad esclusione del turismo ambientale e delle energie rinnovabili). Comprende le spese per la programmazione, il coordinamento e il monitoraggio delle relative politiche sul territorio anche in raccordo con la programmazione dei finanziamenti comunitari e statali. Comprende le spese per la manutenzione e la tutela del verde urbano. Non comprende le spese per la gestione di parchi e riserve naturali e per la protezione delle biodiversità e dei beni paesaggistici, ricomprese nel programma "Aree protette, parchi naturali, protezione naturalistica e forestazione" della medesima missione. Comprende le spese per la polizia provinciale in materia ambientale. Non comprende le spese per la tutela e la valorizzazione delle risorse idriche ricomprese nel corrispondente programma della medesima missione.

STRUTTURA ORGANIZZATIVA *	TOTALE
SM500 - Strade e Verde Pubblico	€ 4.425.656,17
SM700 - Ambiente ed Energia	€ 1.200.125,79
SU500 - Appalti e Contratti	€ 204.740,00
TOTALE COMPLESSIVO	€ 5.830.521,96

* Inquadramento organizzativo che tiene conto della macrostruttura dell'Ente al 31/12/2020

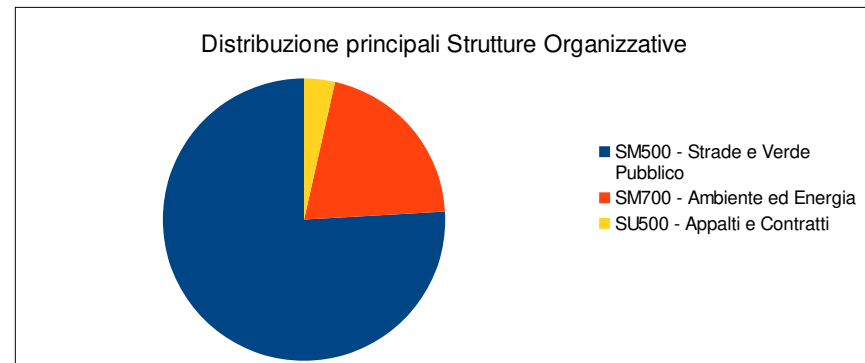

FATTORI PRODUTTIVI	2020	2019	Var % 2020-2019
Redditi da lavoro dipendente	€ 3.110.812,88	€ 3.268.661,35	-4,83%
Acquisto di beni e servizi	€ 2.592.496,30	€ 2.447.318,39	5,93%
Interessi passivi	€ 118.199,22	€ 138.801,48	-14,84%
Trasferimenti correnti	€ 6.274,93	€ 6.539,86	-4,05%
Rimborsi e poste correttive delle entrate	€ 2.442,63	€ 2.888,50	-15,44%
Imposte e tasse a carico dell'ente	€ 296,00	€ 0,00	n.d.
TOTALE COMPLESSIVO	€ 5.830.521,96	€ 5.864.209,58	-0,57%

Redditi da lavoro dipendente	CdC
SM500 - Strade e Verde Pubblico	€ 2.118.669,10
SM700 - Ambiente ed Energia	€ 992.143,78
Totale	€ 3.110.812,88

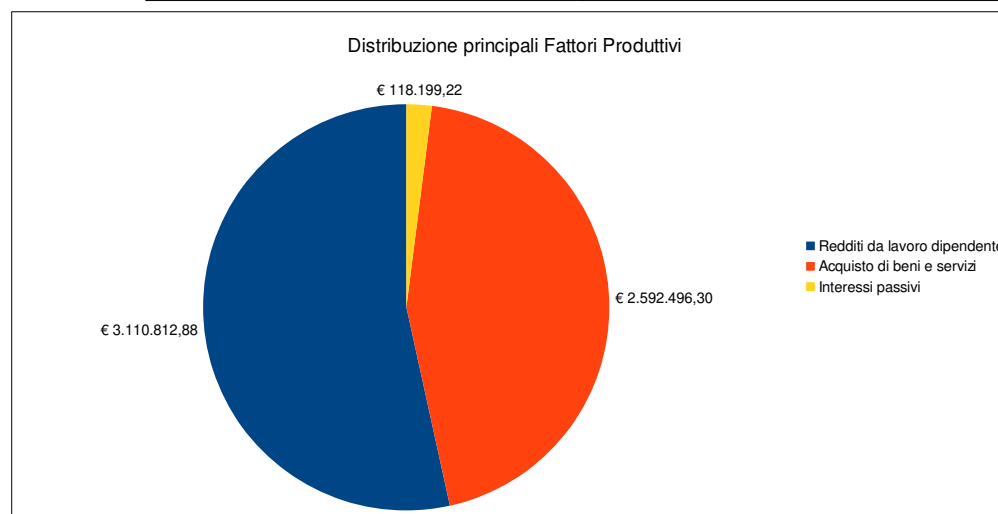
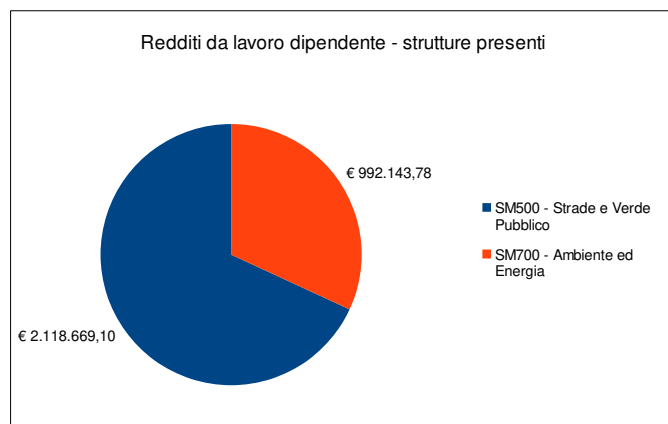
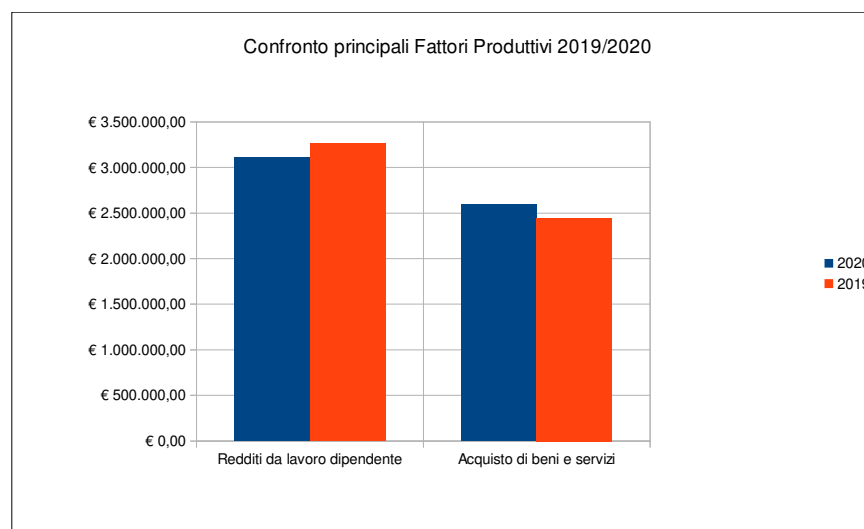

Inquadramento organizzativo (principali strutture alle quali è stato imputato il costo):

SM700 - Ambiente ed Energia

Attività gestite

Amministrazione, vigilanza, ispezione, funzionamento o supporto alla raccolta, al trattamento e ai sistemi di smaltimento dei rifiuti. Comprende le spese per la pulizia delle strade, delle piazze, viali, mercati, per la raccolta di tutti i tipi di rifiuti, differenziata e indifferenziata, per il trasporto in discarica o al luogo di trattamento. Comprende le spese per sovvenzioni, prestiti o sussidi a sostegno del funzionamento, della costruzione, della manutenzione o del miglioramento dei sistemi di raccolta, trattamento e smaltimento dei rifiuti, ivi compresi i contratti di servizio e di programma con le aziende per i servizi di igiene ambientale. Comprende le spese per i canoni del servizio di igiene ambientale.

STRUTTURA ORGANIZZATIVA *	TOTALE
SM700 - Ambiente ed Energia	€ 37.011.620,92
TOTALE COMPLESSIVO	€ 37.011.620,92

* Inquadramento organizzativo che tiene conto della macrostruttura dell'Ente al 31/12/2020

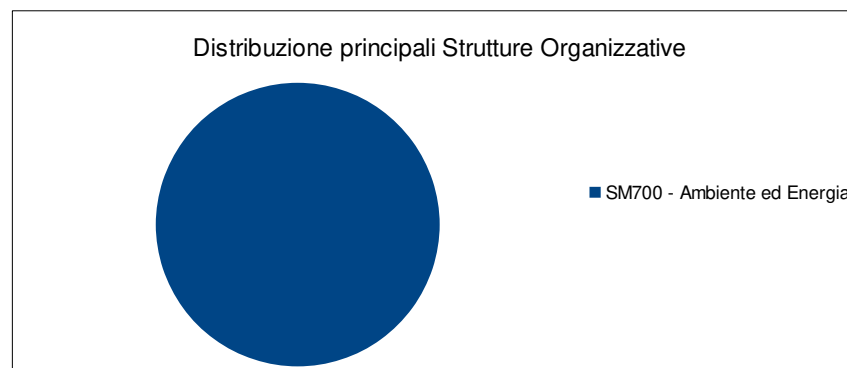

FATTORI PRODUTTIVI	2020	2019	Var % 2020-2019
Acquisto di beni e servizi	€ 36.845.468,84	€ 35.442.806,22	3,96%
Redditi da lavoro dipendente	€ 166.152,08	€ 52.901,56	214,08%
TOTALE COMPLESSIVO	€ 37.011.620,92	€ 35.495.707,78	4,27%

Acquisto di beni e servizi	CdC
SM700 - Ambiente ed Energia	€ 36.845.468,84
Totale	€ 36.845.468,84

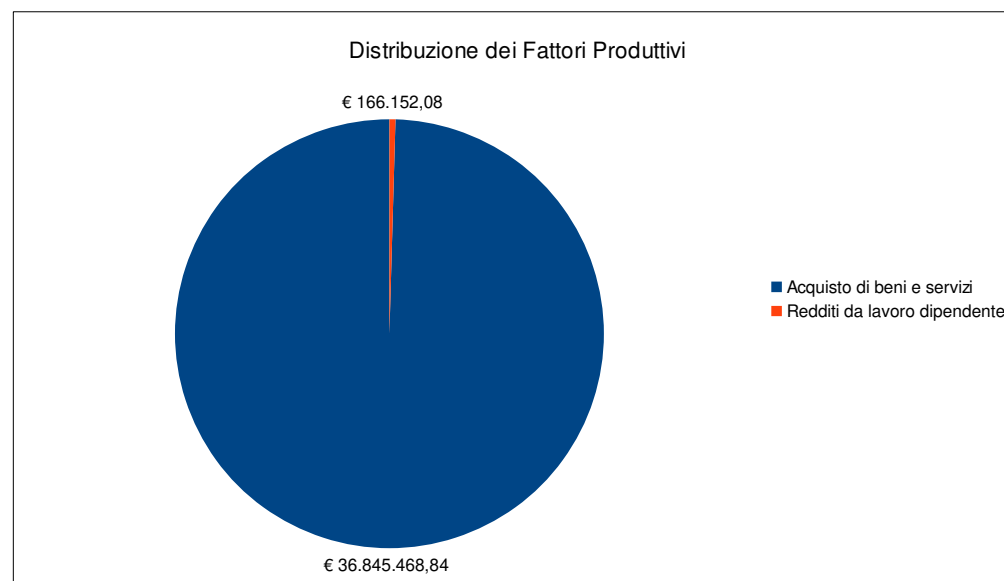
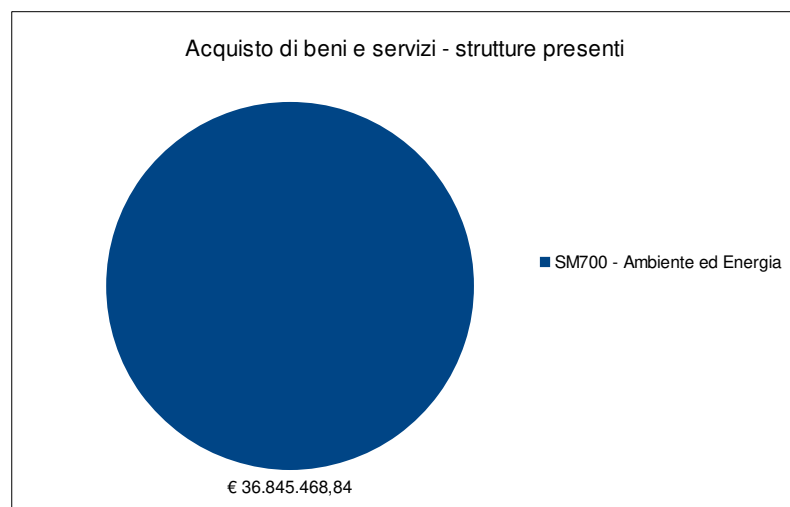
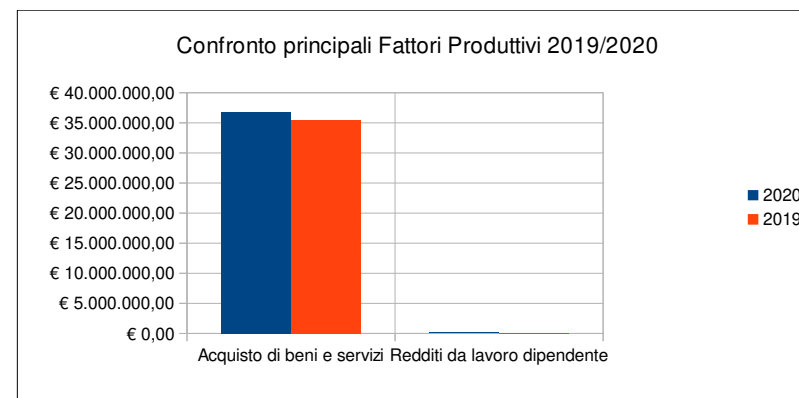

Inquadramento organizzativo (principali strutture alle quali è stato imputato il costo):

SM500 - Strade e Verde Pubblico

SU500 - Appalti e Contratti

DV000 - Servizi Finanziari, Tributi e Partecipazioni Societarie

Attività gestite

Amministrazione e funzionamento delle attività relative all'approvvigionamento idrico, delle attività di vigilanza e regolamentazione per la fornitura di acqua potabile inclusi i controlli sulla purezza, sulle tariffe e sulla quantità dell'acqua. Comprende le spese per la costruzione o il funzionamento dei sistemi di fornitura dell'acqua diversi da quelli utilizzati per l'industria. Comprende le spese per sovvenzioni, prestiti o sussidi a sostegno del funzionamento, della costruzione, del mantenimento o del miglioramento dei sistemi di approvvigionamento idrico. Comprende le spese per le prestazioni per la fornitura di acqua ad uso pubblico e la manutenzione degli impianti idrici. Amministrazione e funzionamento dei sistemi delle acque reflue e per il loro trattamento. Comprende le spese per la gestione e la costruzione dei sistemi di collettori, condutture, tubazioni e pompe per smaltire tutti i tipi di acque reflue (acqua piovana, domestica e qualsiasi altro tipo di acque reflue. Comprende le spese per i processi meccanici, biologici o avanzati per soddisfare gli standard ambientali o le altre norme qualitative per le acque reflue. Amministrazione, vigilanza, ispezione, funzionamento, supporto ai sistemi delle acque reflue ed al loro smaltimento. Comprende le spese per sovvenzioni, prestiti, sussidi a sostegno del funzionamento, della costruzione, della manutenzione o del miglioramento dei sistemi delle acque reflue.

STRUTTURA ORGANIZZATIVA *	TOTALE
SM500 - Strade e Verde Pubblico	€ 467.284,30
SU500 - Appalti e Contratti	€ 91.810,00
DV000 - Servizi Finanziari, Tributi e Partecipazioni Societarie	€ 56.000,00
TOTALE COMPLESSIVO	€ 615.094,30

* Inquadramento organizzativo che tiene conto della macrostruttura dell'Ente al 31/12/2020

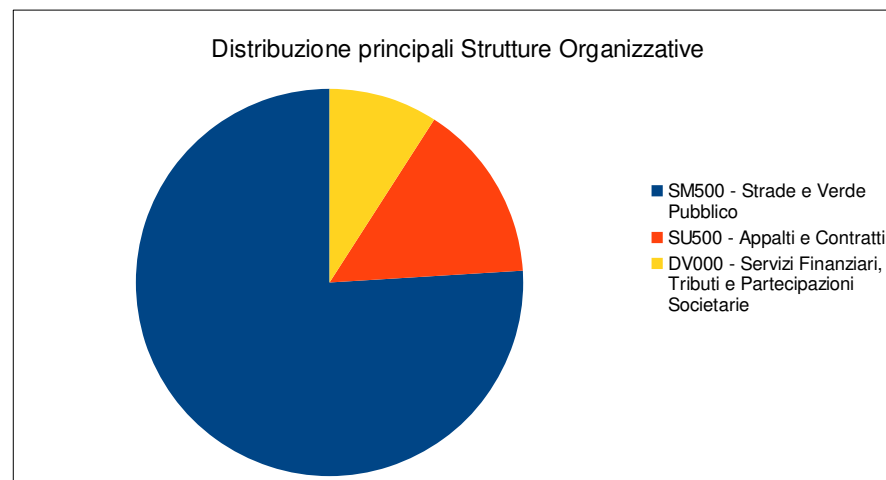

FATTORI PRODUTTIVI	2020	2019	Var % 2020-2019
Acquisto di beni e servizi	€ 586.021,21	€ 588.022,96	-0,34%
Interessi passivi	€ 29.073,09	€ 31.734,65	-8,39%
TOTALE COMPLESSIVO	€ 615.094,30	€ 619.757,61	-0,75%

Acquisto di beni e servizi	CdC
SM500 - Strade e Verde Pubblico	€ 438.211,21
SU500 - Appalti e Contratti	€ 91.810,00
DV000 - Servizi Finanziari, Tributi e Partecipazioni Societarie	€ 56.000,00
Totale	€ 586.021,21

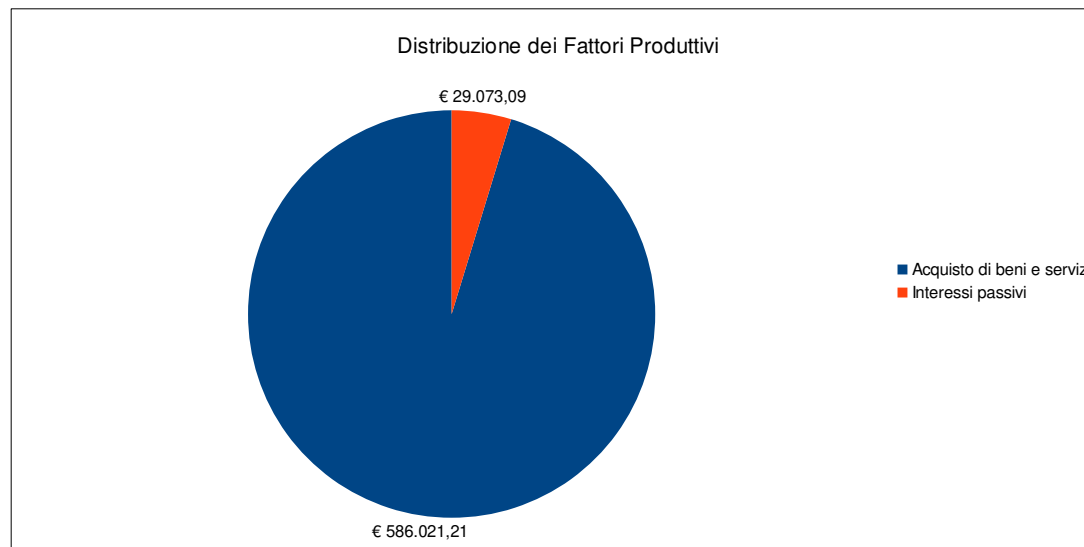
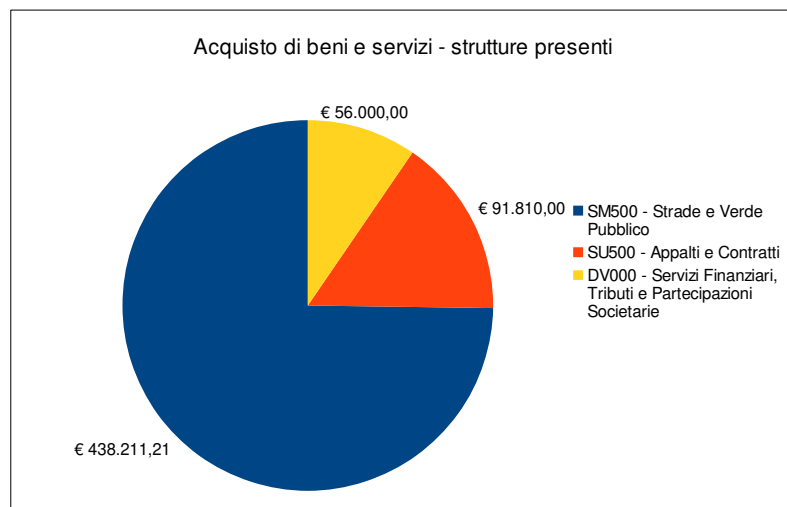
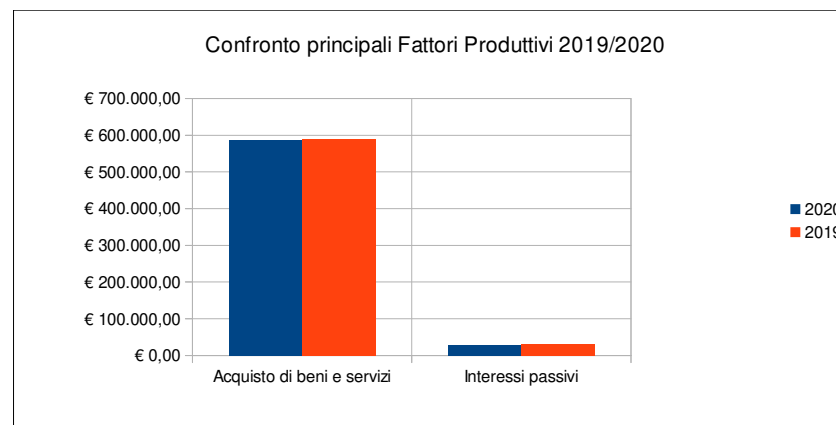

Inquadramento organizzativo (principali strutture alle quali è stato imputato il costo):

SZ300 - Protezione Civile e Servizio Amministrativo

Attività gestite

Amministrazione e funzionamento delle attività destinate alla protezione delle biodiversità e dei beni paesaggistici. Comprende le spese per la protezione naturalistica e faunistica e per la gestione di parchi e aree naturali protette. Comprende le spese per sovvenzioni, prestiti, sussidi a sostegno delle attività degli enti, delle associazioni e di altri soggetti che operano per la protezione della biodiversità e dei beni paesaggistici. Comprende le spese per le attività e gli interventi a sostegno delle attività forestali, per la lotta e la prevenzione degli incendi boschivi. Non comprende le spese per le aree archeologiche, ricomprese nel programma "Valorizzazione dei beni di interesse storico" della missione 05 "Tutela e valorizzazione dei beni e attività culturali".

STRUTTURA ORGANIZZATIVA *	TOTALE
SZ300 - Protezione Civile e Servizio Amministrativo	€ 33.500,00
TOTALE COMPLESSIVO	€ 33.500,00

* Inquadramento organizzativo che tiene conto della macrostruttura dell'Ente al 31/12/2020

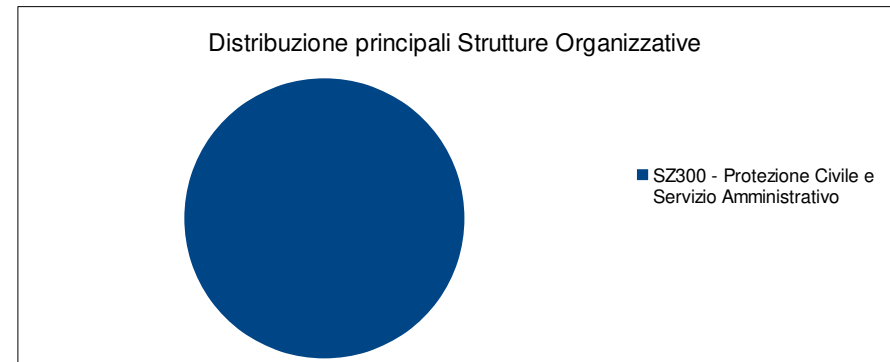

FATTORI PRODUTTIVI	2020	2019	Var % 2020-2019
Acquisto di beni e servizi	€ 33.500,00	€ 8.000,00	318,75%
TOTALE COMPLESSIVO	€ 33.500,00	€ 8.000,00	318,75%

Acquisto di beni e servizi	CdC
SZ300 - Protezione Civile e Servizio Amministrativo	€ 33.500,00
Totale	€ 33.500,00

