

Inquadramento organizzativo (principali strutture alle quali è stato imputato il costo):

DW000 - Scuola, Educazione, Promozione Turistica, Cultura e Sport

Attività gestite

Amministrazione e funzionamento delle attività per il sostegno, la ristrutturazione e la manutenzione di strutture di interesse storico e artistico (monumenti, edifici e luoghi di interesse storico, patrimonio archeologico e architettonico, luoghi di culto). Comprende le spese per la conservazione, la tutela e il restauro del patrimonio archeologico, storico ed artistico, anche in cooperazione con gli altri organi, statali, regionali e territoriali, competenti. Comprende le spese per la ricerca storica e artistica correlata ai beni archeologici, storici ed artistici dell'ente, e per le attività di realizzazione di iniziative volte alla promozione, all'educazione e alla divulgazione in materia di patrimonio storico e artistico dell'ente. Comprende le spese per la valorizzazione, la manutenzione straordinaria, la ristrutturazione e il restauro di biblioteche, pinacoteche, musei, gallerie d'arte, teatri e luoghi di culto se di valore e interesse storico.

STRUTTURA ORGANIZZATIVA *	TOTALE
DW000 - Scuola, Educazione, Promozione Turistica, Cultura e Sport	€ 12.220,78
TOTALE COMPLESSIVO	€ 12.220,78

* Inquadramento organizzativo che tiene conto della macrostruttura dell'Ente al 31/12/2021

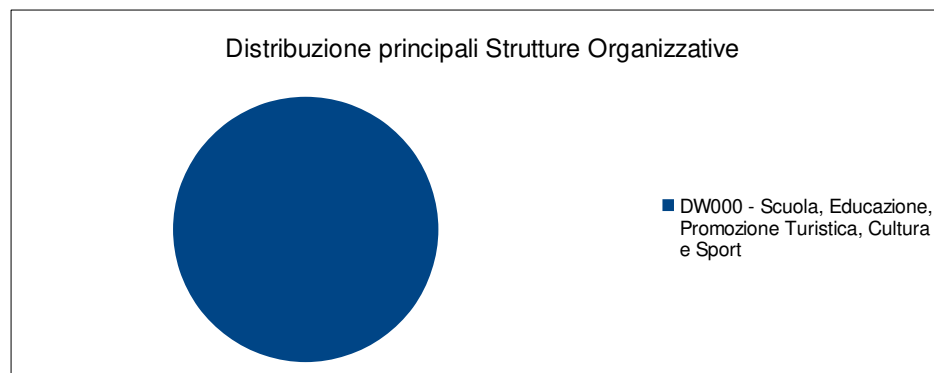

FATTORI PRODUTTIVI	2021	2020	Var % 2021-2020
Interessi passivi	€ 12.220,78	€ 13.711,57	-10,87%
TOTALE COMPLESSIVO	€ 12.220,78	€ 13.711,57	-10,87%

Acquisto di beni e servizi	CdC
DW000 - Scuola, Educazione, Promozione Turistica, Cultura e Sport	€ 12.220,78
Totale	€ 12.220,78

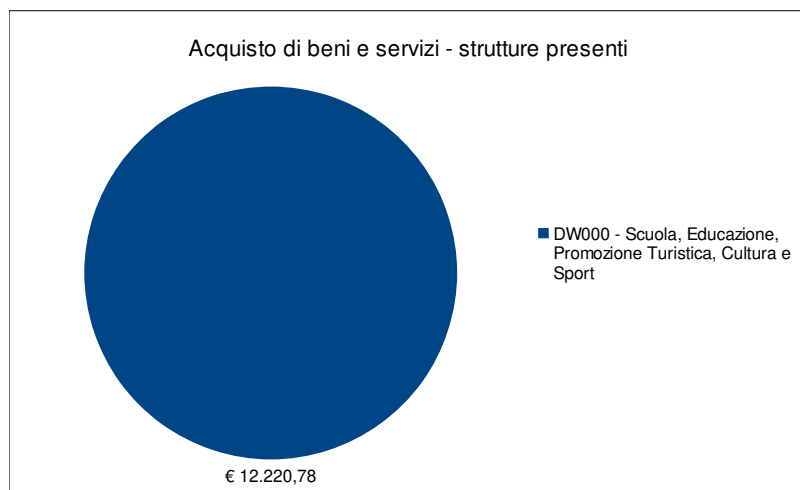
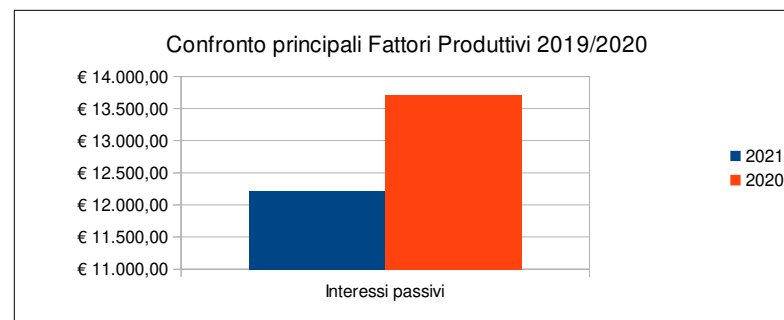

05 – TUTELA E VALORIZZAZIONE DEI BENI E ATTIVITA' CULTURALI

0502 – ATTIVITÀ CULTURALI E INTERVENTI DIVERSI NEL SETTORE CULTURALE

Inquadramento organizzativo (principali strutture alle quali è stato imputato il costo):

- SW600 - Musei e Biblioteche
- DW000 - Scuola, Educazione, Promozione Turistica, Cultura e Sport
- VG000 - Vicesegreteria Generale
- SW700 - Promozione Turistica, Eventi Culturali e Sportivi
- SK800 - Gestione Patrimonio Immobiliare

Attività gestite

Amministrazione e funzionamento delle attività culturali, per la vigilanza e la regolamentazione delle strutture culturali, per il funzionamento o il sostegno alle strutture con finalità culturali (biblioteche, musei, gallerie d'arte, teatri, sale per esposizioni, giardini zoologici e orti botanici, acquari, arboreti, ecc.). Qualora tali strutture siano connotate da un prevalente interesse storico, le relative spese afferiscono al programma Valorizzazione dei beni di interesse storico. Comprende le spese per la promozione, lo sviluppo e il coordinamento delle biblioteche comunali. Comprende le spese per la valorizzazione, l'implementazione e la trasformazione degli spazi museali, della progettazione definitiva ed esecutiva e direzione lavori inerenti gli edifici a vocazione museale e relativi uffici (messa a norma, manutenzione straordinaria, ristrutturazione, restauro). Comprende le spese per la realizzazione, il funzionamento o il sostegno a manifestazioni culturali (concerti, produzioni teatrali e cinematografiche, mostre d'arte, ecc.), inclusi sovvenzioni, prestiti o sussidi a sostegno degli operatori diversi che operano nel settore artistico o culturale, o delle organizzazioni impegnate nella promozione delle attività culturali e artistiche. Comprende le spese per sovvenzioni per i giardini e i musei zoologici. Comprende le spese per gli interventi per il sostegno alle attività e alle strutture dedicate al culto, se non di valore e interesse storico. Comprende le spese per la programmazione, l'attivazione e il coordinamento sul territorio di programmi strategici in ambito culturale finanziati anche con il concorso delle risorse comunitarie. Comprende le spese per la tutela delle minoranze linguistiche se non attribuibili a specifici settori d'intervento. Comprende le spese per il finanziamento degli istituti di culto. Non comprende le spese per le attività culturali e artistiche aventi prioritariamente finalità turistiche. Non comprende le spese per le attività ricreative e sportive.

STRUTTURA ORGANIZZATIVA *	TOTALE
SW600 - Musei e Biblioteche	€ 7.972.096,58
DW000 - Scuola, Educazione, Promozione Turistica, Cultura e Sport	€ 5.216.437,66
VG000 - Vicesegreteria Generale	€ 2.375.391,96
SW700 - Promozione Turistica, Eventi Culturali e Sportivi	€ 951.572,73
SK800 - Gestione Patrimonio Immobiliare	€ 0,00
TOTALE COMPLESSIVO	€ 16.515.498,93

* Inquadramento organizzativo che tiene conto della macrostruttura dell'Ente al 31/12/2021

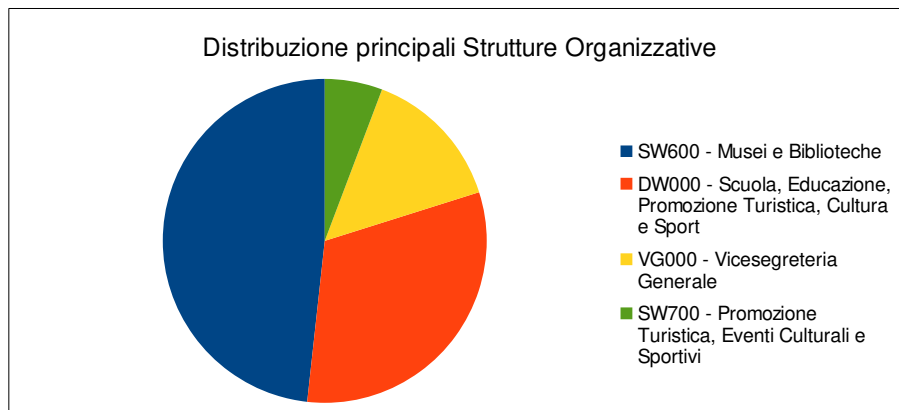

FATTORI PRODUTTIVI	2021	2020	Var % 2021-2020
Acquisto di beni e servizi	€ 7.829.335,00	€ 5.654.029,62	38,47%
Redditi da lavoro dipendente	€ 6.131.698,29	€ 5.995.203,24	2,28%
Trasferimenti correnti	€ 2.446.337,67	€ 2.631.971,90	-7,05%
Interessi passivi	€ 106.297,19	€ 118.395,08	-10,22%
Imposte e tasse a carico dell'ente	€ 1.159,64	€ 3.039,74	-61,85%
Altre spese correnti	€ 671,14	€ 1.850,00	-63,72%
Rimborsi e poste correttive delle entrate	nd	nd	nd
TOTALE COMPLESSIVO	€ 16.515.498,93	€ 14.404.489,58	14,66%

Acquisto di beni e servizi	CdC
DW000 - Scuola, Educazione, Promozione Turistica, Cultura e Sport	€ 4.253.336,86
SW600 - Musei e Biblioteche	€ 3.288.927,88
SW700 - Promozione Turistica, Eventi Culturali e Sportivi	€ 287.070,26
SK800 - Gestione Patrimonio Immobiliare	€ 0,00
Totale	€ 7.829.335,00

