

Inquadramento organizzativo (principali strutture alle quali è stato imputato il costo):

SK800 - Gestione Patrimonio Immobiliare

SW700 - Promozione Turistica, Eventi Culturali e Sportivi

Attività gestite

Amministrazione e funzionamento delle attività ricreative, per il tempo libero e lo sport. Comprende le spese per l'erogazione di sovvenzioni e di contributi ad enti e società sportive. Comprende le spese per il funzionamento, la realizzazione e la manutenzione delle strutture per le attività ricreative (parchi, giochi, spiagge, aree di campeggio ...). Comprende le spese per iniziative e manifestazioni sportive amatoriali e dilettantistiche e per le attività di promozione e diffusione della pratica sportiva in collaborazione con: associazioni sportive dilettantistiche locali, enti di promozione sportiva, società e circoli senza scopo di lucro, centri di aggregazione giovanile, oratori, CONI e altre istituzioni. Comprende le spese per la promozione e tutela delle discipline sportive della montagna e per lo sviluppo delle attività sportive in ambito montano. Comprende le spese per la realizzazione di progetti e interventi specifici per la promozione e diffusione delle attività e iniziative sportive e motorie rivolte a tutte le categorie di utenti. Comprende le spese per l'incentivazione, in collaborazione con le istituzioni scolastiche, della diffusione delle attività sportive anche attraverso l'utilizzo dei locali e delle attrezzature in orario extrascolastico. Comprende le spese per la formazione, la specializzazione e l'aggiornamento professionale degli operatori dello sport anche montano per una maggior tutela della sicurezza e della salute dei praticanti. Comprende le spese per gli impianti natatori e gli impianti e le infrastrutture destinati alle attività sportive (stadi, palazzina dello sport...). Comprende le spese per iniziative e manifestazioni sportive e per le attività di promozione sportiva in collaborazione con le associazioni sportive locali, con il CONI e con altre istituzioni, anche al fine di promuovere la pratica sportiva. Non comprende le spese destinate alle iniziative a favore dei giovani, ricompresi nel programma "Giovani" della medesima missione.

STRUTTURA ORGANIZZATIVA *	TOTALE
SK800 - Gestione Patrimonio Immobiliare	€ 5.992.724,29
SW700 - Promozione Turistica, Eventi Culturali e Sportivi	€ 144.063,60
TOTALE COMPLESSIVO	€ 6.136.787,89

* Inquadramento organizzativo che tiene conto della macrostruttura dell'Ente al 31/12/2021

Distribuzione principali Strutture Organizzative

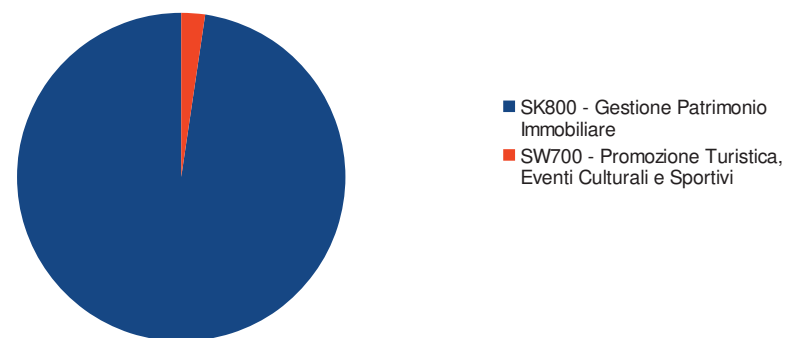

FATTORI PRODUTTIVI	2021	2020	Var % 2021-2020
Acquisto di beni e servizi	€ 4.376.286,57	€ 4.588.645,34	-4,63%
Redditi da lavoro dipendente	€ 1.021.019,80	€ 988.194,71	3,32%
Interessi passivi	€ 541.698,52	€ 582.286,72	-6,97%
Trasferimenti correnti	€ 197.783,00	€ 170.450,00	16,04%
TOTALE COMPLESSIVO	€ 6.136.787,89	€ 6.329.576,77	-3,05%

Acquisto di beni e servizi	CdC
SK800 - Gestione Patrimonio Immobiliare	€ 4.374.172,97
SW700 - Promozione Turistica, Eventi Culturali e Sportivi	€ 2.113,60
Totale	€ 4.376.286,57

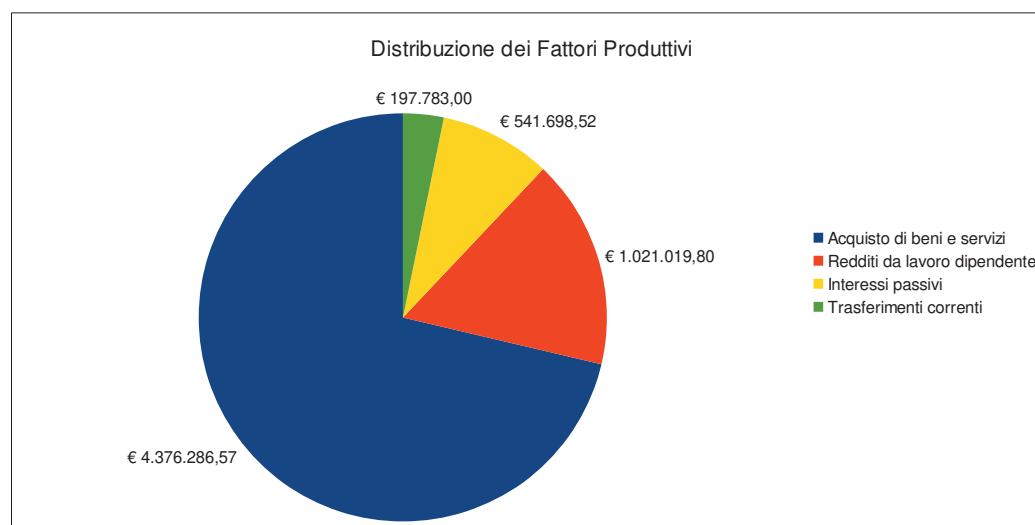
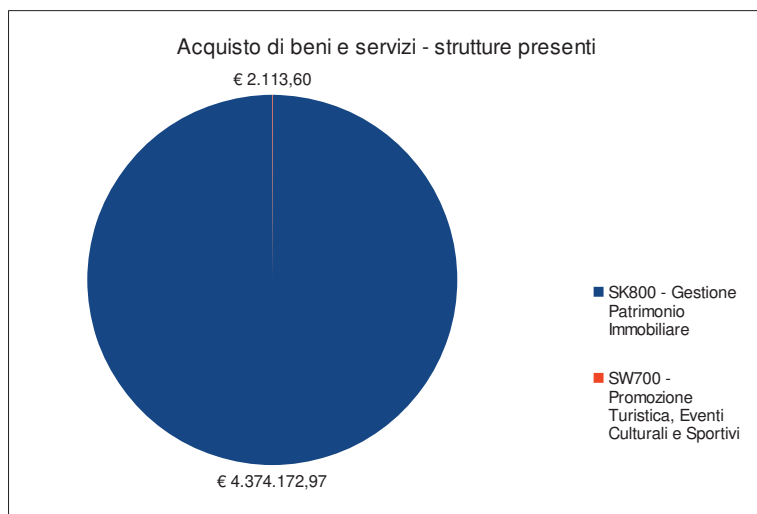
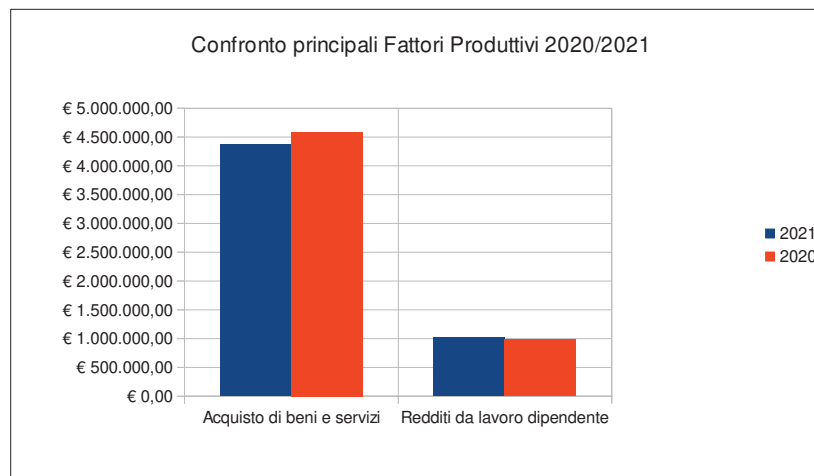

Inquadramento organizzativo (principali strutture alle quali è stato imputato il costo):

DW000 - Scuola, Educazione, Promozione Turistica, Cultura e Sport

Attività gestite

Amministrazione e funzionamento delle attività destinate ai giovani e per la promozione delle politiche giovanili. Comprende le spese destinate alle politiche per l'autonomia e i diritti dei giovani, ivi inclusa la produzione di informazione di sportello, di seminari e di iniziative divulgative a sostegno dei giovani. Comprende le spese per iniziative rivolte ai giovani per lo sviluppo e la conoscenza dell'associazionismo e del volontariato. Comprende le spese per i centri polivalenti per i giovani. Non comprende le spese per la formazione professionale tecnica superiore, ricomprese nel programma "Istruzione tecnica superiore" della missione 04 "Istruzione e diritto allo studio".

STRUTTURA ORGANIZZATIVA *	TOTALE
DW000 - Scuola, Educazione, Promozione Turistica, Cultura e Sport	€ 48.628,87
TOTALE COMPLESSIVO	€ 48.628,87

* Inquadramento organizzativo che tiene conto della macrostruttura dell'Ente al 31/12/2021

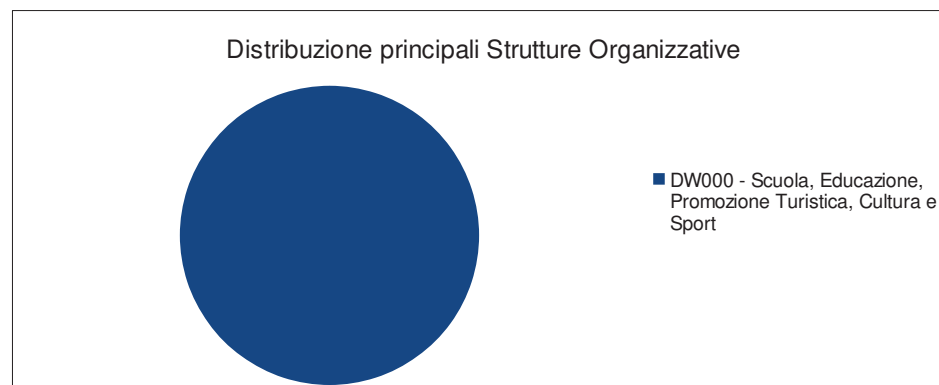

FATTORI PRODUTTIVI	2021	2020	Var % 2021-2020
Acquisto di beni e servizi	€ 48.628,87	€ 43.699,54	11,28%
Altre spese correnti	€ 0,00	nd	nd
TOTALE COMPLESSIVO	€ 48.628,87	€ 43.699,54	11,28%

Acquisto di beni e servizi	CdC
DW000 - Scuola, Educazione, Promozione Turistica, Cultura e Sport	€ 48.628,87
Totale	€ 48.628,87

