

Inquadramento organizzativo (principali strutture alle quali è stato imputato il costo):

SM500 - Strade e Verde Pubblico

SM700 - Ambiente ed Energia

SU500 - Appalti e Contratti

Attività gestite

Amministrazione e funzionamento delle attività collegate alla tutela, alla valorizzazione e al recupero dell'ambiente naturale. Comprende le spese per il recupero di miniere e cave abbandonate. Comprende le spese per sovvenzioni, prestiti o sussidi a sostegno delle attività degli enti e delle associazioni che operano per la tutela dell'ambiente. Comprende le spese per la formulazione, l'amministrazione, il coordinamento e il monitoraggio delle politiche, dei piani e dei programmi destinati alla promozione della tutela dell'ambiente, inclusi gli interventi per l'educazione ambientale. Comprende le spese per la valutazione di impatto ambientale di piani e progetti e per la predisposizione di standard ambientali per la fornitura di servizi. Comprende le spese a favore dello sviluppo sostenibile in materia ambientale, da cui sono esclusi gli interventi per la promozione del turismo sostenibile e per lo sviluppo delle energie rinnovabili. Comprende le spese per sovvenzioni, prestiti o sussidi a sostegno delle attività, degli enti e delle associazioni che operano a favore dello sviluppo sostenibile (ad esclusione del turismo ambientale e delle energie rinnovabili). Comprende le spese per la programmazione, il coordinamento e il monitoraggio delle relative politiche sul territorio anche in raccordo con la programmazione dei finanziamenti comunitari e statali. Comprende le spese per la manutenzione e la tutela del verde urbano. Non comprende le spese per la gestione di parchi e riserve naturali e per la protezione delle biodiversità e dei beni paesaggistici, ricomprese nel programma "Aree protette, parchi naturali, protezione naturalistica e forestazione" della medesima missione. Comprende le spese per la polizia provinciale in materia ambientale. Non comprende le spese per la tutela e la valorizzazione delle risorse idriche ricomprese nel corrispondente programma della medesima missione.

STRUTTURA ORGANIZZATIVA *	TOTALE
SM500 - Strade e Verde Pubblico	€ 4.194.017,66
SM700 - Ambiente ed Energia	€ 1.187.947,37
SU500 - Appalti e Contratti	€ 198.585,18
TOTALE COMPLESSIVO	€ 5.580.550,21

* Inquadramento organizzativo che tiene conto della macrostruttura dell'Ente al 31/12/2021

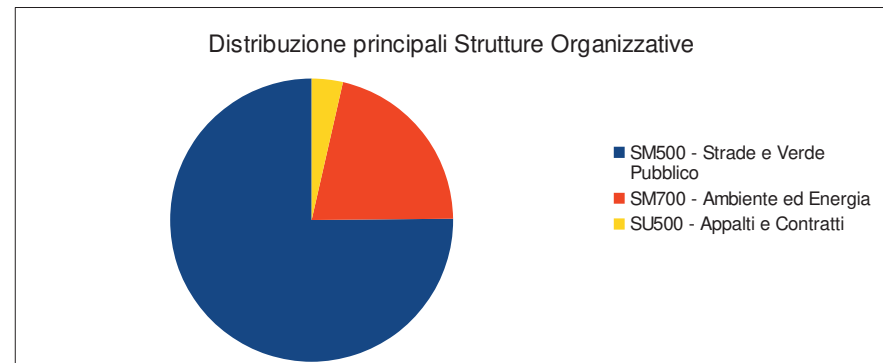

FATTORI PRODUTTIVI	2021	2020	Var % 2021-2020
Redditi da lavoro dipendente	€ 3.016.456,24	€ 3.110.812,88	-3,03%
Acquisto di beni e servizi	€ 2.441.749,09	€ 2.592.496,30	-5,81%
Interessi passivi	€ 115.185,68	€ 118.199,22	-2,55%
Trasferimenti correnti	€ 7.000,00	€ 6.274,93	11,56%
Rimborsi e poste correttive delle entrate	€ 159,20	€ 2.442,63	-93,48%
Altre spese correnti	€ 0,00	nd	nd
Imposte e tasse a carico dell'ente	nd	€ 296,00	nd
TOTALE COMPLESSIVO	€ 5.580.550,21	€ 5.830.521,96	-4,29%

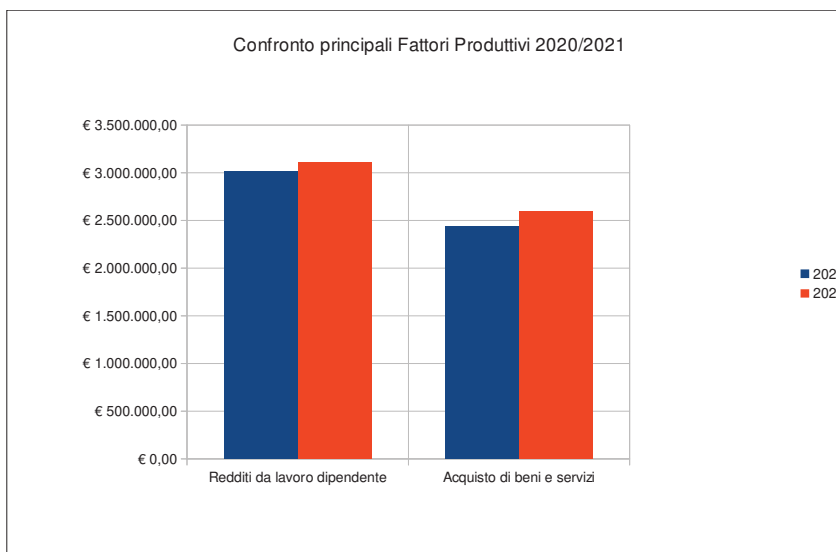

Redditi da lavoro dipendente	CdC
SM500 - Strade e Verde Pubblico	€ 2.129.980,74
SM700 - Ambiente ed Energia	€ 886.475,50
Totale	€ 3.016.456,24

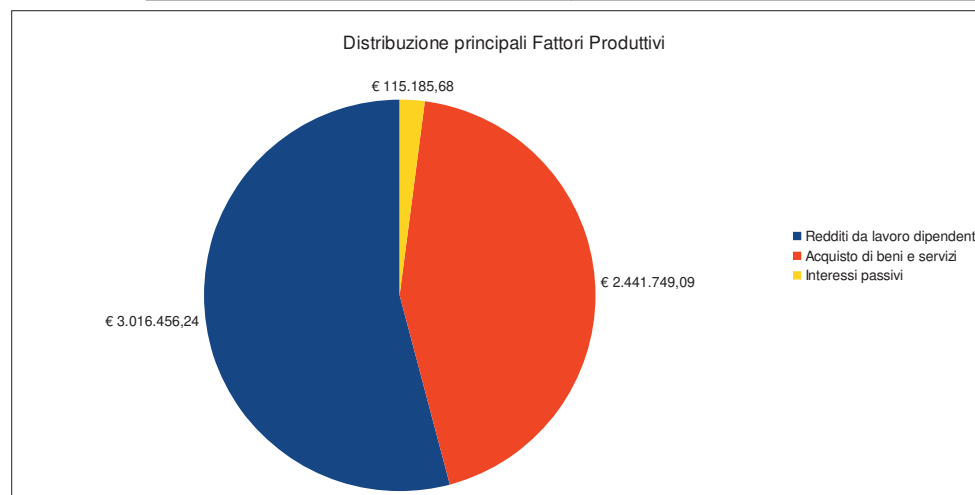
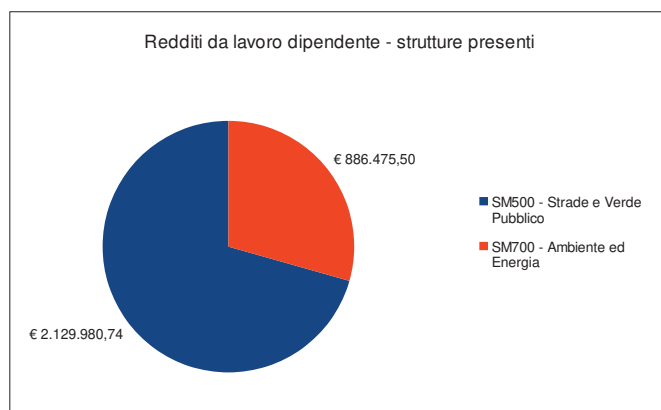

Inquadramento organizzativo (principali strutture alle quali è stato imputato il costo):

SM700 - Ambiente ed Energia

Attività gestite

Amministrazione, vigilanza, ispezione, funzionamento o supporto alla raccolta, al trattamento e ai sistemi di smaltimento dei rifiuti. Comprende le spese per la pulizia delle strade, delle piazze, viali, mercati, per la raccolta di tutti i tipi di rifiuti, differenziata e indifferenziata, per il trasporto in discarica o al luogo di trattamento. Comprende le spese per sovvenzioni, prestiti o sussidi a sostegno del funzionamento, della costruzione, della manutenzione o del miglioramento dei sistemi di raccolta, trattamento e smaltimento dei rifiuti, ivi compresi i contratti di servizio e di programma con le aziende per i servizi di igiene ambientale. Comprende le spese per i canoni del servizio di igiene ambientale.

STRUTTURA ORGANIZZATIVA *	TOTALE
SM700 - Ambiente ed Energia	€ 36.677.179,36
TOTALE COMPLESSIVO	€ 36.677.179,36

* Inquadramento organizzativo che tiene conto della macrostruttura dell'Ente al 31/12/2021

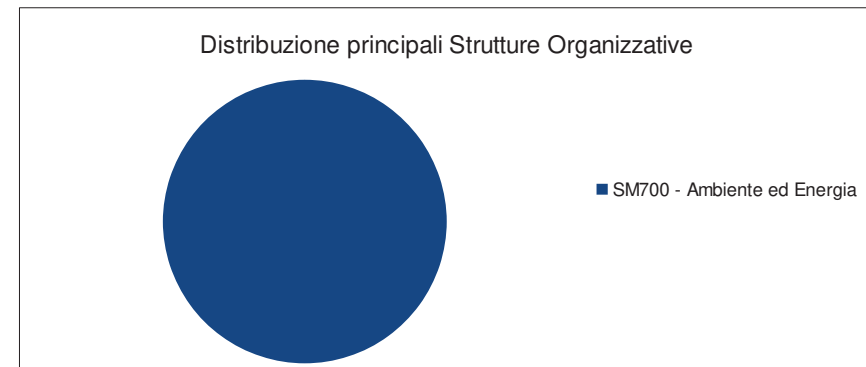

FATTORI PRODUTTIVI	2021	2020	Var % 2021-2020
Acquisto di beni e servizi	36.491.993,00	€ 36.845.468,84	-0,96%
Redditi da lavoro dipendente	185.186,36	€ 166.152,08	11,46%
TOTALE COMPLESSIVO	€ 36.677.179,36	€ 37.011.620,92	-0,90%

Acquisto di beni e servizi	CdC
SM700 - Ambiente ed Energia	€ 36.491.993,00
Totale	€ 36.491.993,00

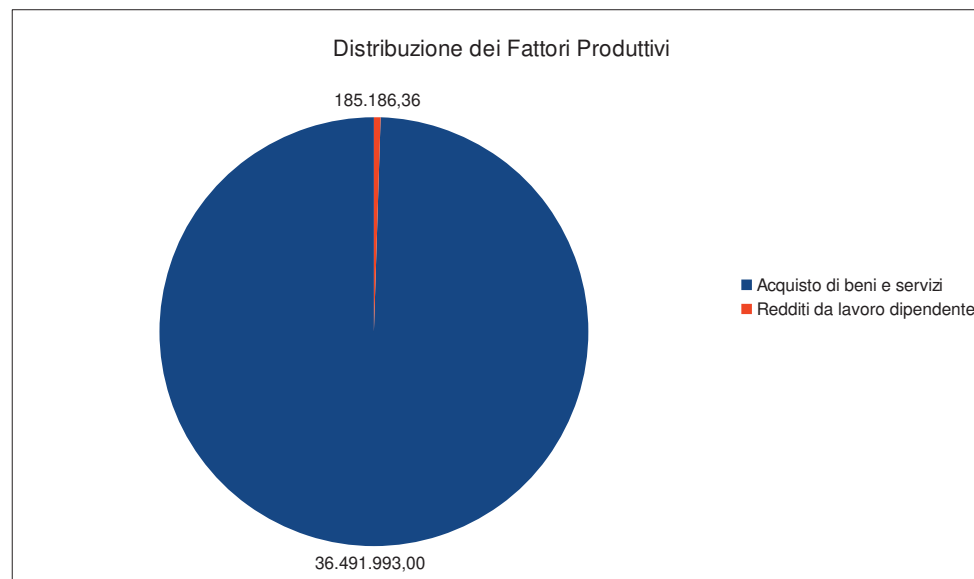
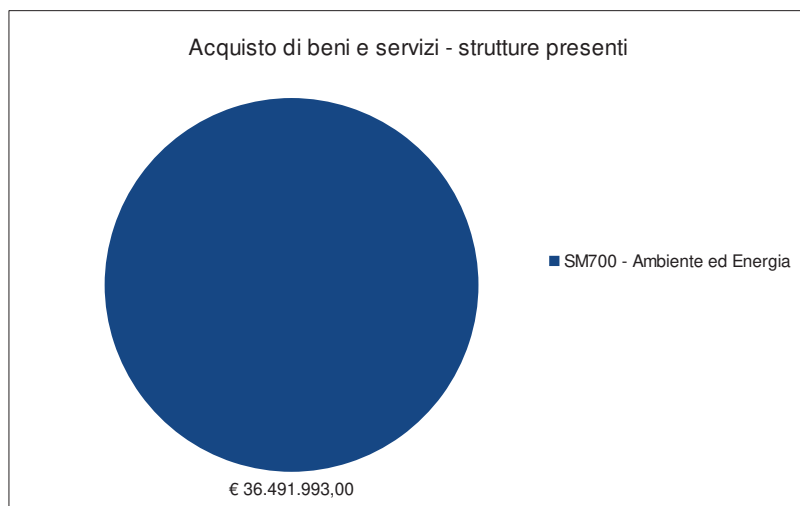
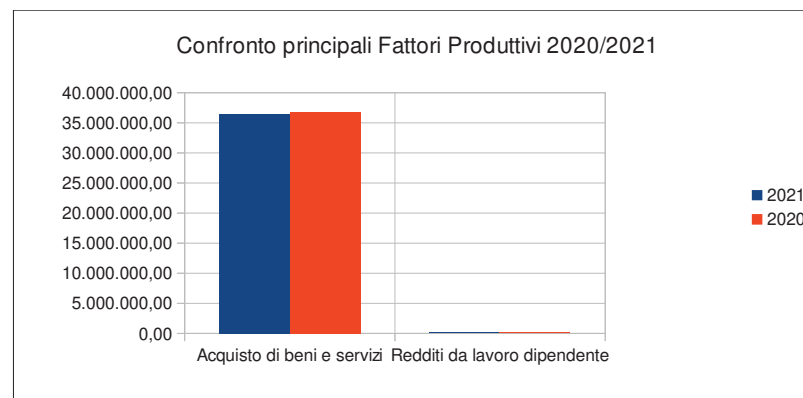

0904 – SERVIZIO IDRICO INTEGRATO

Inquadramento organizzativo (principali strutture alle quali è stato imputato il costo):

SM500 - Strade e Verde Pubblico

SU500 - Appalti e Contratti

DK000 - Lavori Pubblici, Finanza di Progetto e Partenariati

SK800 - Gestione Patrimonio Immobiliare

Attività gestite

Amministrazione e funzionamento delle attività relative all'approvvigionamento idrico, delle attività di vigilanza e regolamentazione per la fornitura di acqua potabile inclusi i controlli sulla purezza, sulle tariffe e sulla quantità dell'acqua. Comprende le spese per la costruzione o il funzionamento dei sistemi di fornitura dell'acqua diversi da quelli utilizzati per l'industria. Comprende le spese per sovvenzioni, prestiti o sussidi a sostegno del funzionamento, della costruzione, del mantenimento o del miglioramento dei sistemi di approvvigionamento idrico. Comprende le spese per le prestazioni per la fornitura di acqua ad uso pubblico e la manutenzione degli impianti idrici. Amministrazione e funzionamento dei sistemi delle acque reflue e per il loro trattamento. Comprende le spese per la gestione e la costruzione dei sistemi di collettori, condutture, tubazioni e pompe per smaltire tutti i tipi di acque reflue (acqua piovana, domestica e qualsiasi altro tipo di acque reflue. Comprende le spese per i processi meccanici, biologici o avanzati per soddisfare gli standard ambientali o le altre norme qualitative per le acque reflue. Amministrazione, vigilanza, ispezione, funzionamento, supporto ai sistemi delle acque reflue ed al loro smaltimento. Comprende le spese per sovvenzioni, prestiti, sussidi a sostegno del funzionamento, della costruzione, della manutenzione o del miglioramento dei sistemi delle acque reflue.

STRUTTURA ORGANIZZATIVA *	TOTALE
SM500 - Strade e Verde Pubblico	€ 452.226,35
SU500 - Appalti e Contratti	€ 92.410,00
DK000 - Lavori Pubblici, Finanza di Progetto e Partenariati	€ 54.000,00
SK800 - Gestione Patrimonio Immobiliare	€ 2.500,00
TOTALE COMPLESSIVO	€ 601.136,35

* Inquadramento organizzativo che tiene conto della macrostruttura dell'Ente al 31/12/2021

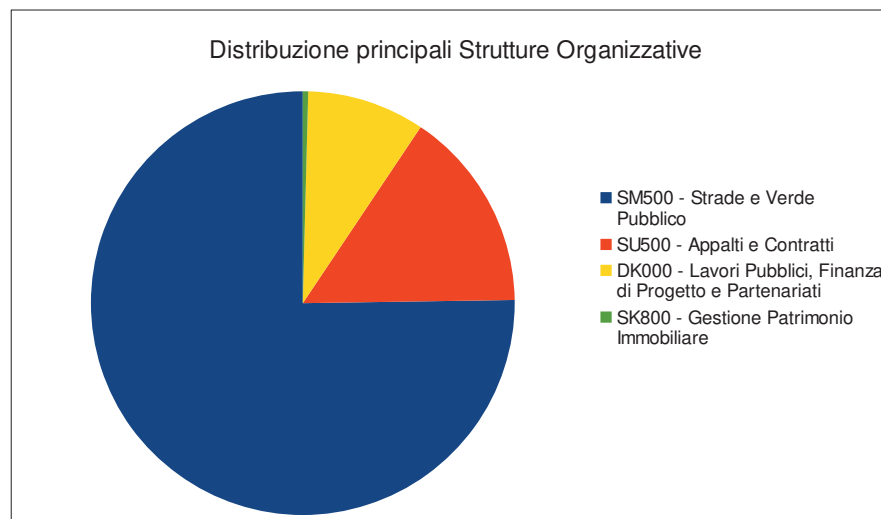

FATTORI PRODUTTIVI	2021	2020	Var % 2021-2020
Acquisto di beni e servizi	€ 575.207,69	€ 586.021,21	-1,85%
Interessi passivi	€ 25.928,66	€ 29.073,09	-10,82%
TOTALE COMPLESSIVO	€ 601.136,35	€ 615.094,30	-2,27%

Acquisto di beni e servizi	CdC
SM500 - Strade e Verde Pubblico	€ 426.297,69
SU500 - Appalti e Contratti	€ 92.410,00
DK000 - Lavori Pubblici, Finanza di Progetto e Partenariati	€ 54.000,00
SK800 - Gestione Patrimonio Immobiliare	€ 2.500,00
Totale	€ 575.207,69

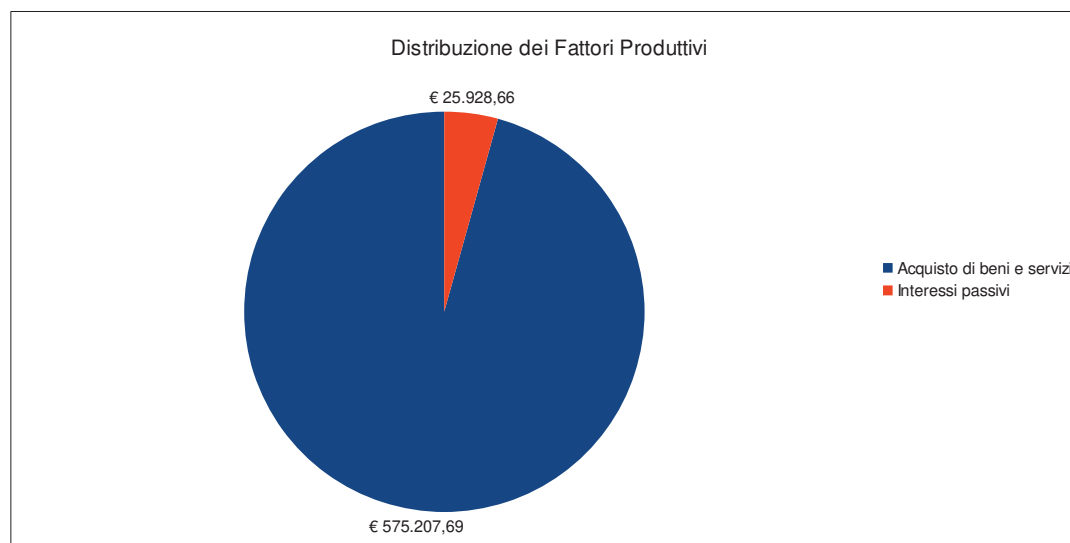
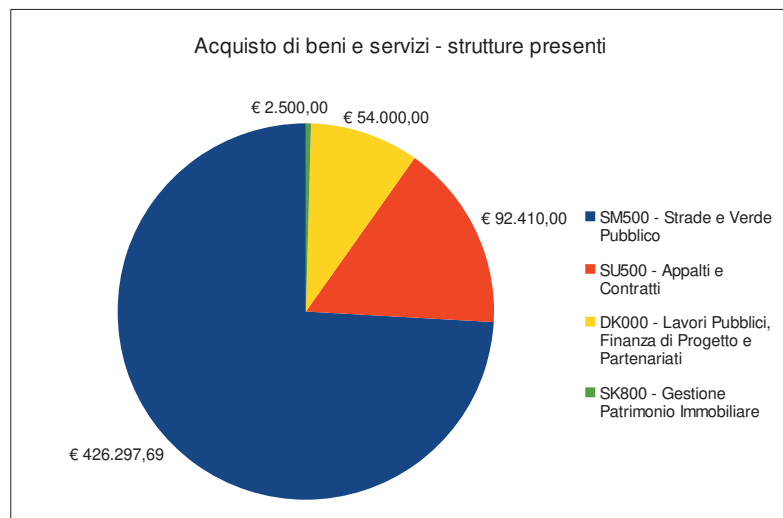
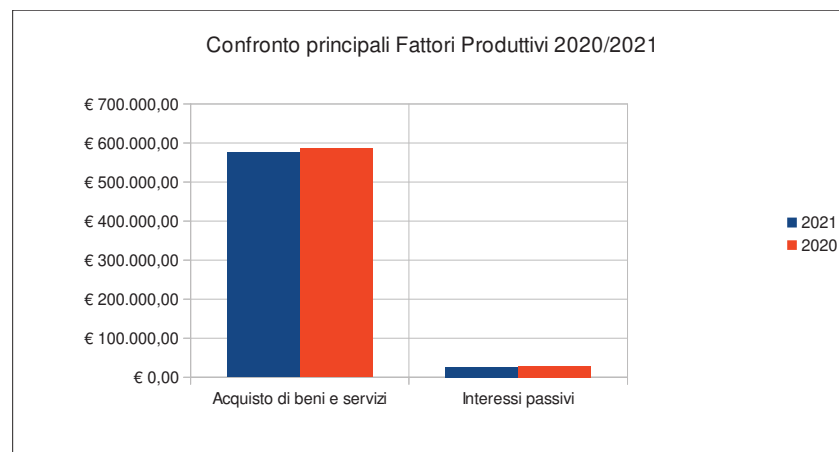

Inquadramento organizzativo (principali strutture alle quali è stato imputato il costo):

SZ300 - Protezione Civile e Servizio Amministrativo

Attività gestite

Amministrazione e funzionamento delle attività destinate alla protezione delle biodiversità e dei beni paesaggistici. Comprende le spese per la protezione naturalistica e faunistica e per la gestione di parchi e aree naturali protette. Comprende le spese per sovvenzioni, prestiti, sussidi a sostegno delle attività degli enti, delle associazioni e di altri soggetti che operano per la protezione della biodiversità e dei beni paesaggistici. Comprende le spese per le attività e gli interventi a sostegno delle attività forestali, per la lotta e la prevenzione degli incendi boschivi. Non comprende le spese per le aree archeologiche, ricomprese nel programma "Valorizzazione dei beni di interesse storico" della missione 05 "Tutela e valorizzazione dei beni e attività culturali".

STRUTTURA ORGANIZZATIVA *	TOTALE
SZ300 - Protezione Civile e Servizio Amministrativo	€ 4.800,00
TOTALE COMPLESSIVO	€ 4.800,00

* Inquadramento organizzativo che tiene conto della macrostruttura dell'Ente al 31/12/2021



FATTORI PRODUTTIVI	2021	2020	Var % 2021-2020
Acquisto di beni e servizi	€ 4.800,00	€ 33.500,00	-85,67%
TOTALE COMPLESSIVO	€ 4.800,00	€ 33.500,00	-85,67%

Acquisto di beni e servizi	CdC
SZ300 - Protezione Civile e Servizio Amministrativo	€ 4.800,00
Totale	€ 4.800,00

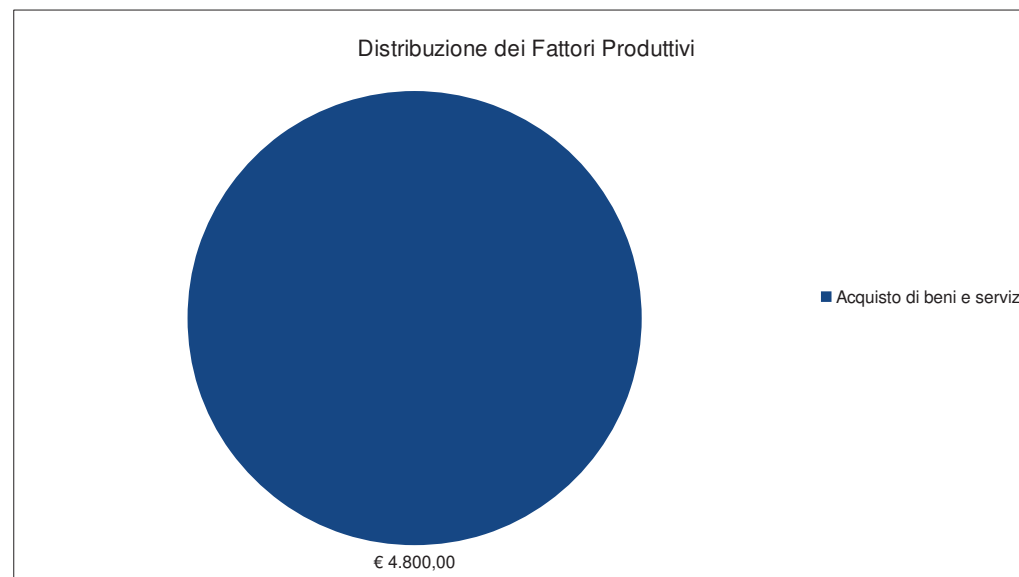
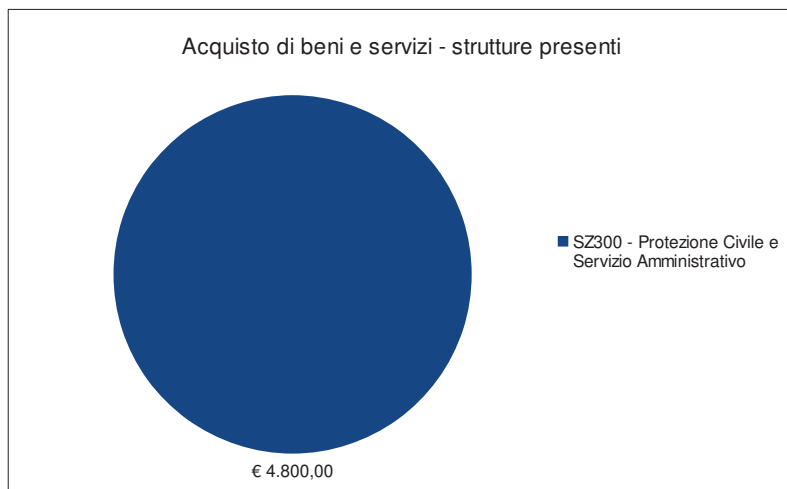
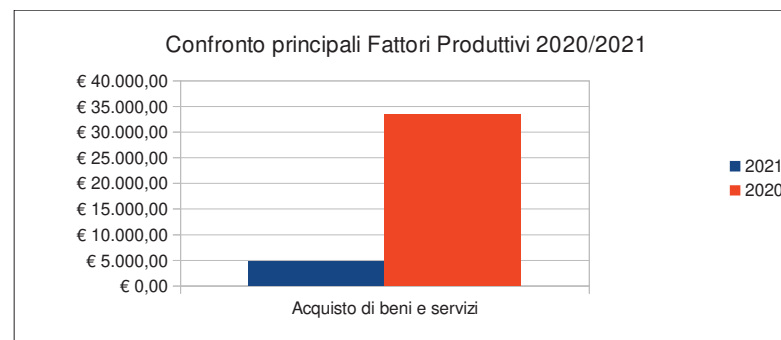

Inquadramento organizzativo (principali strutture alle quali è stato imputato il costo):

SM700 – Ambiente ed Energia

Attività gestite

Amministrazione e funzionamento delle attività relative alla tutela dell'aria e del clima, alla riduzione dell'inquinamento atmosferico, acustico e delle vibrazioni, alla protezione dalle radiazioni. Comprende la costruzione, la manutenzione e il funzionamento dei sistemi e delle stazioni di monitoraggio; la costruzione di barriere ed altre strutture anti-rumore (incluso il rifacimento di tratti di autostrade urbane o di ferrovie con materiali che riducono l'inquinamento acustico); gli interventi per controllare o prevenire le emissioni di gas e delle sostanze inquinanti dell'aria; la costruzione, la manutenzione e il funzionamento di impianti per la decontaminazione di terreni inquinati e per il deposito di prodotti inquinanti.

STRUTTURA ORGANIZZATIVA *	TOTALE
SM700 – Ambiente ed Energia	€ 9.516,00
TOTALE COMPLESSIVO	€ 9.516,00

* Inquadramento organizzativo che tiene conto della macrostruttura dell'Ente al 31/12/2021

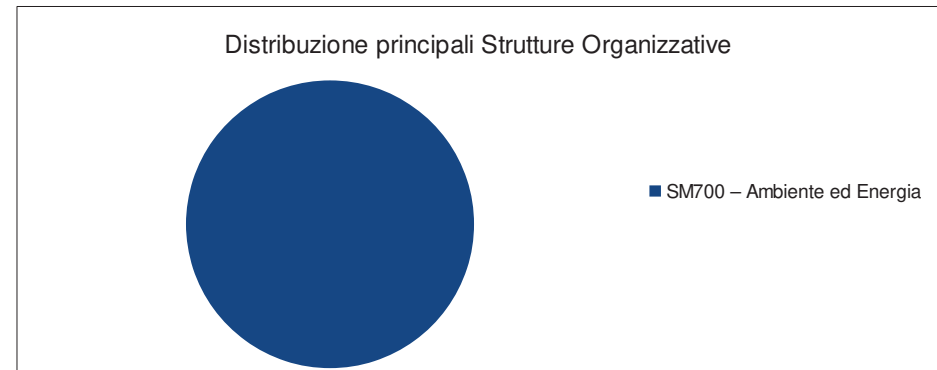

FATTORI PRODUTTIVI	2021	2020	Var % 2021-2020
Acquisto di beni e servizi	€ 9.516,00	nd	nd
TOTALE COMPLESSIVO	€ 9.516,00	nd	nd

Acquisto di beni e servizi	CdC
SM700 – Ambiente ed Energia	€ 9.516,00
Totale	€ 9.516,00

