



REGIONE AUTONOMA FRIULI-VENEZIA GIULIA  
**COMUNE DI TRIESTE**

Dipartimento Territorio, Economia, Ambiente e Mobilità  
Servizio Attività Economiche

---

**CRITERI PER IL RILASCIO AUTORIZZAZIONI  
RELATIVE ALLE MEDIE STRUTTURE DI  
VENDITA**

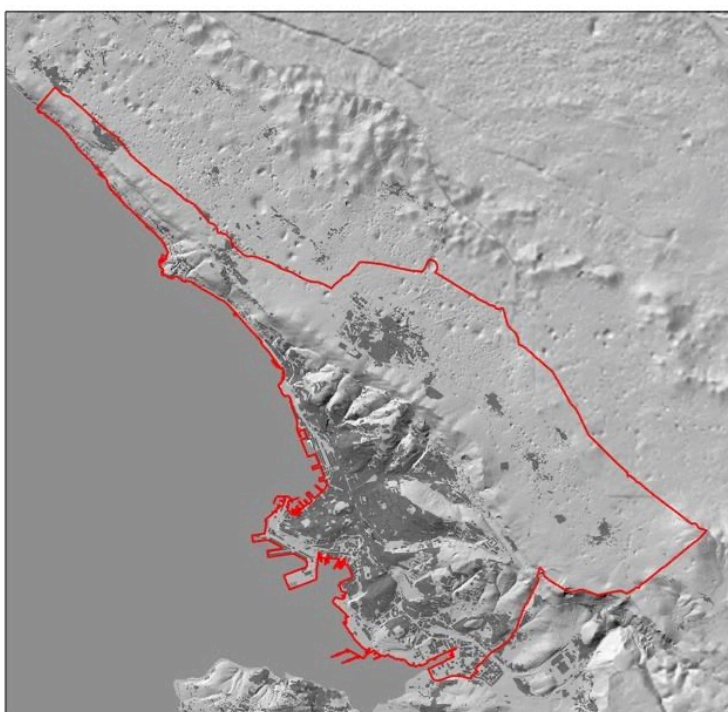

---

**Direttore del Dipartimento**

Dott. Ing. Giulio Bernetti

**Direttore del Servizio**

Dott.ssa Francesca Dambrosi

**Estensori**

Dott. Franco Amigoni  
(Sincron Polis)

Dott. Pian. Paolo de Clara  
(Pland)

---

**LOCALIZZAZIONE AMBITI DI INTERVENTO  
MEDIE STRUTTURE DI VENDITA**

**Allegato  
2bis**

**Trieste**

**CRITERI MEDIE STRUTTURE COMUNE DI TRIESTE**

TABELLA ZONE OMOGENEE E DESTINAZIONI D'USO COMMERCIO AL DETTAGLIO PER MEDIE STRUTTURE DI VENDITA DA PRGC		
ZONA/AMBITO	MEDIA STRUTTURA BASSO IMPATTO (> 400 e sino a 1.500 mq. di vendita)	MEDIA STRUTTURA MAGGIORE (> 400 e sino a 1.500 mq. di vendita)
<b>A</b>		
A0	X	X
A2	X	X
A3	X	X
<b>B</b>		
B0	X	X
B0B	X	X
B01	X	X
B01 di Campo Marzio	X	X
B02	X	X
B02 Ex Maddalena	X	X
B03	X	X
B03 di Strada di Cattinara	X	X
B04	X	X
Bg1-2-3-4	NO	NO
<b>C</b>		
C	X	X
<b>D</b>		
D1.1	X	NO
D1.3	X	NO
D3	X	NO
D3 di Prosecco	X	NO
D1.3 di Strada della Rosandra	X	NO
D1.3 di Via Flavia - Via Pietraferrata	X	NO
<b>H</b>		
H3	X	X
H2 Ex Fiera	X	X
H3 di Via Flavia - Via B. Casale	X	X
H3 di Via Rio Primario	X	X
H3 di Via Svevo	X	X
Hc	X	X
<b>L</b>		
L1c Porto Vecchio*	X	X
<b>O</b>		
O1	X	X
San Luigi	X	X
Ex Campo Profughi Padriciano	X	X
Ex Valichi Confinari Basovizza e Gropada	X	X
Caserma Emanuele Filiberto e ex Jutificio Via I. Svevo	X	X
Silos	X	X
Ex Meccanografico - Stazione di Campo Marzio	X	X
Università (Piazzale Europa)	X	X
Area IECCS Burlo Garofalo	X	X
Via Salata	X	X
<b>TRASFORMAZIONE</b>		
1 Campo Marzio	X	X
2 Ex Caserma Rossetti Ambito A e B	X	X
<b>S</b>		
S2	X	X
<b>G</b>		
G1a	X	X
G1b	X	X
G1c	X	X

\*Porto Vecchio viene suddiviso in sottozone

# Elenco firmatari

ATTO SOTTOSCRITTO DIGITALMENTE AI SENSI DEL D.P.R. 445/2000 E DEL D.LGS. 82/2005 E SUCCESSIVE MODIFICHE E INTEGRAZIONI

Questo documento è stato firmato da:

NOME: DAMBROSI FRANCESCA

CODICE FISCALE: DMBFNC69L58L424Z

DATA FIRMA: 24/02/2021 10:24:56

IMPRONTA: 12AA2E9AFEB1739B98A4E22057CE9414C16EA0906DF180078F9740576C1850A6  
C16EA0906DF180078F9740576C1850A64FB74650F44B91A3D00F4EBEE1FC2B32  
4FB74650F44B91A3D00F4EBEE1FC2B32F89FA014BD56128FC3DE2CEBF6FB756B  
F89FA014BD56128FC3DE2CEBF6FB756B7535817973DD8B2AB2B419526AB8A738

NOME: BERNETTI GIULIO

CODICE FISCALE: BRNGLI72L21L424H

DATA FIRMA: 24/02/2021 13:55:24

IMPRONTA: 8537B0EDD13A06FBC29B8B05970B85B1E652949E79091DC994FBA8362A91FD4D  
E652949E79091DC994FBA8362A91FD4D7C9A902C51B6904B1FBF7DA9C65A63DC  
7C9A902C51B6904B1FBF7DA9C65A63DC5D3C94C49E1561FBEA0B3A6BC91D383A  
5D3C94C49E1561FBEA0B3A6BC91D383A1252F19DCEB04540509815C115C9392E

NOME: LORENZUT FABIO

CODICE FISCALE: LRNFBA59T27E098E

DATA FIRMA: 25/02/2021 16:52:10

IMPRONTA: 949D5583449FB6F6C0867413C96139B2B58B0F5FB77052BBBD876CB6C061639D  
B58B0F5FB77052BBBD876CB6C061639DD91086715991BFB10612C1D1420748A1  
D91086715991BFB10612C1D1420748A1DEB0003D31F07F0EE8438E97103B9798  
DEB0003D31F07F0EE8438E97103B9798323DD12F92E9E9563E8F5FDEAE630E67

NOME: DIPIAZZA ROBERTO

CODICE FISCALE: DPZRRT53B01A103I

DATA FIRMA: 26/02/2021 09:17:52

IMPRONTA: 8459801D1E14B665CB9D02781501D5183FFF72815BB112316F18087F509669D3  
3FFF72815BB112316F18087F509669D374B8610C468E1960481A9D7D9063793A  
74B8610C468E1960481A9D7D9063793A06D681690433E62F20CF88EFCDECBAE1  
06D681690433E62F20CF88EFCDECBAE1D222E824DEB966E6382B9F51EB754F51