

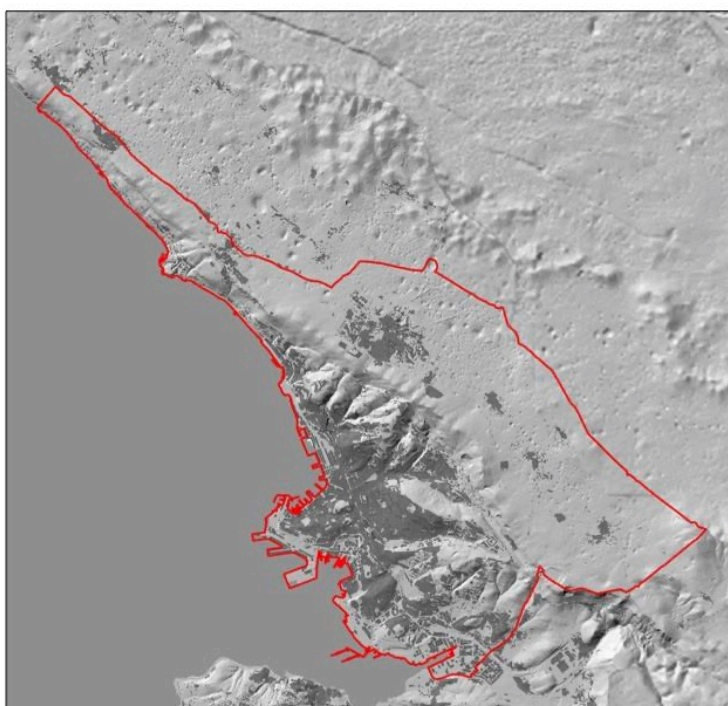

REGIONE AUTONOMA FRIULI-VENEZIA GIULIA COMUNE DI TRIESTE

Dipartimento Territorio, Economia, Ambiente e Mobilità
Servizio Attività Economiche

PIANO DI SETTORE DEL COMMERCIO AL DETTAGLIO



Direttore del Dipartimento

Dott. Ing. Giulio Bernetti

Direttore del Servizio

Dott.ssa Francesca Dambrosi

Estensori

Dott. Franco Amigoni

(Sincron Polis)

Dott. Pian. Paolo de Clara

(Pland)

LOCALIZZAZIONE AMBITI DI INTERVENTO
GRANDI STRUTTURE DI VENDITA

Allegato
2

Trieste

NORME DI PIANO DI SETTORE COMUNE DI TRIESTE

TABELLA DESTINAZIONI D'USO COMMERCIO AL DETTAGLIO PER GRANDI STRUTTURE DI VENDITA DA PRGC			
ZONA/AMBITO	GRANDE STRUTTURA BASSO IMPATTO (> 1.500 mq. di vendita)	GRANDE STRUTTURA (> 1.500 mq. di vendita)	SUPERFICI GIA' PREVISTE DALLE VARIANTI AL PIANO DI SETTORE
A			
A0	NO	NO	
A2	NO	NO	
A3	NO	NO	
B			
B0	NO	NO	
B0B	NO	NO	
B01	NO	NO	
B01 di Campo Marzio	X	X	5.000 MQ.
B02	NO	NO	
B02 Ex Maddalena	X	X	5.000 MQ.
B03	NO	NO	
B03 di Strada di Cattinara	X	X	1.800 MQ.
B04	NO	NO	
Bg1-2-3-4	NO	NO	
C	NO	NO	
D			
D1.1	NO	NO	
D1.3	NO	NO	
D3	NO	NO	
D3 di Prosecco	X	NO	4.500 MQ.
D1.3 di Strada della Rosandra	X	NO	6.500 MQ. + 2.200 MQ. A CIELO LIBERO
D1.3 di Via Flavia - Via Pietraferata	X	NO	2.500 MQ.
H			
H3	X	NO	
H2 Ex Fiera	X	X	15.000 MQ. DI VENDITA DI CUI MAX 4.000 ALIMENTARI
H3 di Via Flavia - Via B. Casale	X	X	1.800 MQ.
H3 di Via Rio Primario	X	X	2.400 MQ.
H3 di Via Svevo	X	X	4.500 MQ.
Hc	X	X	
L			
L1c Porto Vecchio*	NO	NO	
O			
O1	NO	NO	
San Luigi	NO	NO	
Ex Campo Profughi Padriciano	NO	NO	
Ex Valichi Confinari Basovizza e Gropada	NO	NO	
Caserma Emanuele Filiberto e ex Jutificio Via I. Svevo	NO	NO	
Silos	X	X	15.000 MQ. di superficie coperta complessiva
Ex Meccanografico - Stazione di Campo Marzio	NO	NO	
Università (Piazzale Europa)	NO	NO	
Area IECCS Burlo Garofalo	NO	NO	
Via Salata	NO	NO	
TRASFORMAZIONE			
1 Campo Marzio	NO	NO	
2 Ex Caserma Rossetti Ambito A e B	NO	NO	
S			
S2	NO	NO	
G			
G1a	NO	NO	
G1b	NO	NO	
G1c	NO	NO	
*Porto Vecchio viene suddiviso in sottozona			

Elenco firmatari

ATTO SOTTOSCRITTO DIGITALMENTE AI SENSI DEL D.P.R. 445/2000 E DEL D.LGS. 82/2005 E SUCCESSIVE MODIFICHE E INTEGRAZIONI

Questo documento è stato firmato da:

NOME: DAMBROSI FRANCESCA
CODICE FISCALE: DMBFNC69L58L424Z
DATA FIRMA: 24/02/2021 10:25:01
IMPRONTA: 884DE95AB0538EA9105840577A900063FE3E2341E4B52426A9B3B4D54B498FDA
FE3E2341E4B52426A9B3B4D54B498FDA01E3BA5629EA9A5543D3468D23EA379D
01E3BA5629EA9A5543D3468D23EA379DA44A5BC77046B794A55FFDF2B7FF42B8
A44A5BC77046B794A55FFDF2B7FF42B8186AD066B0E08CD75E0DE6D7FD8219EC

NOME: BERNETTI GIULIO
CODICE FISCALE: BRNGLI72L21L424H
DATA FIRMA: 24/02/2021 13:55:33
IMPRONTA: D16F1431DE3E8ABFA7E001F3916FD3B39211E01074EBE1E559A935E37F5F8F9A
9211E01074EBE1E559A935E37F5F8F9A6E5CFB5B234923799BB6B0D0640799EB
6E5CFB5B234923799BB6B0D0640799EBDF5FEFB0A3B8D04645A99067C3085AF3
DF5FEFB0A3B8D04645A99067C3085AF35B969921C0704D4B132A9514B8F4BFF1

NOME: LORENZUT FABIO
CODICE FISCALE: LRNFBA59T27E098E
DATA FIRMA: 25/02/2021 16:56:47
IMPRONTA: 1E9B9D98335E092C49C9383C563E6993EE2A62A9F26F2DE7A54A5C9742006352
EE2A62A9F26F2DE7A54A5C9742006352553F2854A45187D8358365260F9CB5B6
553F2854A45187D8358365260F9CB5B6E55C99A415C1D8AA09B11905D1D45DD2
E55C99A415C1D8AA09B11905D1D45DD2FA5301CE2650D9F9D2EE78A1AEAA2A85

NOME: DIPIAZZA ROBERTO
CODICE FISCALE: DPZRRT53B01A103I
DATA FIRMA: 26/02/2021 09:17:54
IMPRONTA: 25C3284000B554C012AE06C451A10472C95B3C42ED0FE112B862DF9BBB9DCD0D
C95B3C42ED0FE112B862DF9BBB9DCD0D014A667C676A6931B539C812015CE04D
014A667C676A6931B539C812015CE04DA9E7837041AD21986ED3F11A447818E4
A9E7837041AD21986ED3F11A447818E4048785D5D074B5F234D8A5C89861941A