

*Inquadramento organizzativo (principali strutture alle quali è stato imputato il costo):*

STRUTTURA ORGANIZZATIVA *	TOTALE
SZ300 - Protezione Civile e Servizio Amministrativo	€ 41.178,46
<b>TOTALE COMPLESSIVO</b>	<b>€ 41.178,46</b>

\* Inquadramento organizzativo che tiene conto della macrostruttura dell'Ente al 31/12/2023

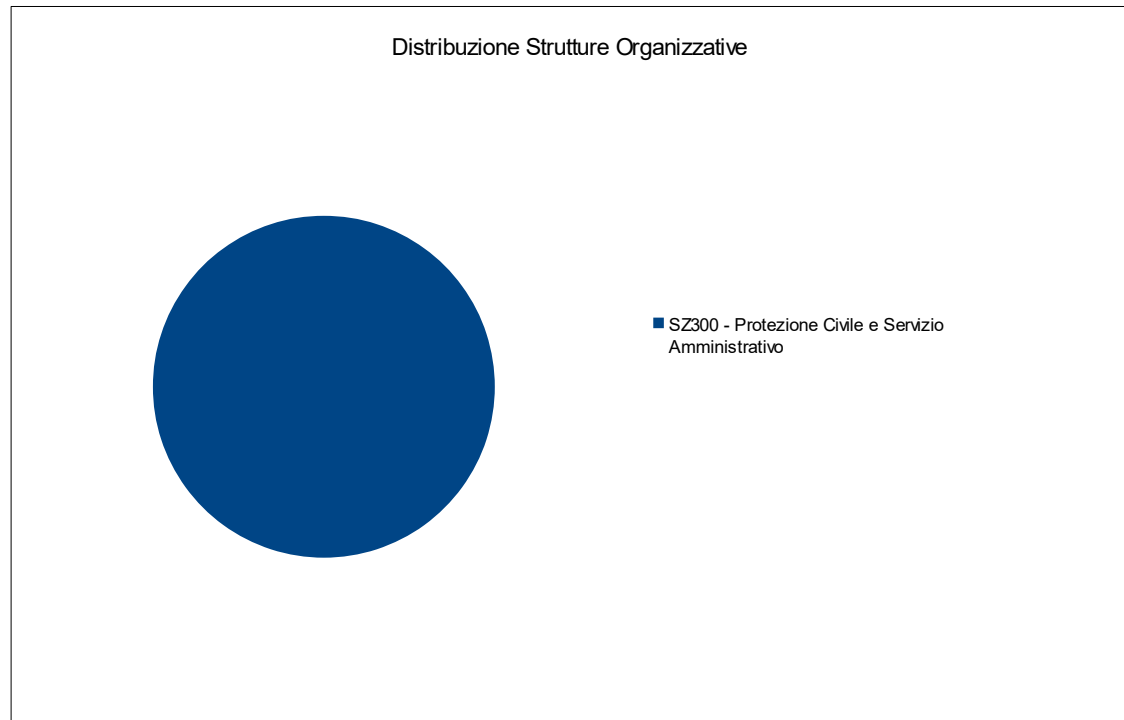

FATTORI PRODUTTIVI	2023	2022	Var % 2023-2022
Acquisto di beni e servizi	41.178,46	41.137,16	0,10%
<b>TOTALE COMPLESSIVO</b>	<b>€ 41.178,46</b>	<b>€ 41.137,16</b>	<b>0,10%</b>

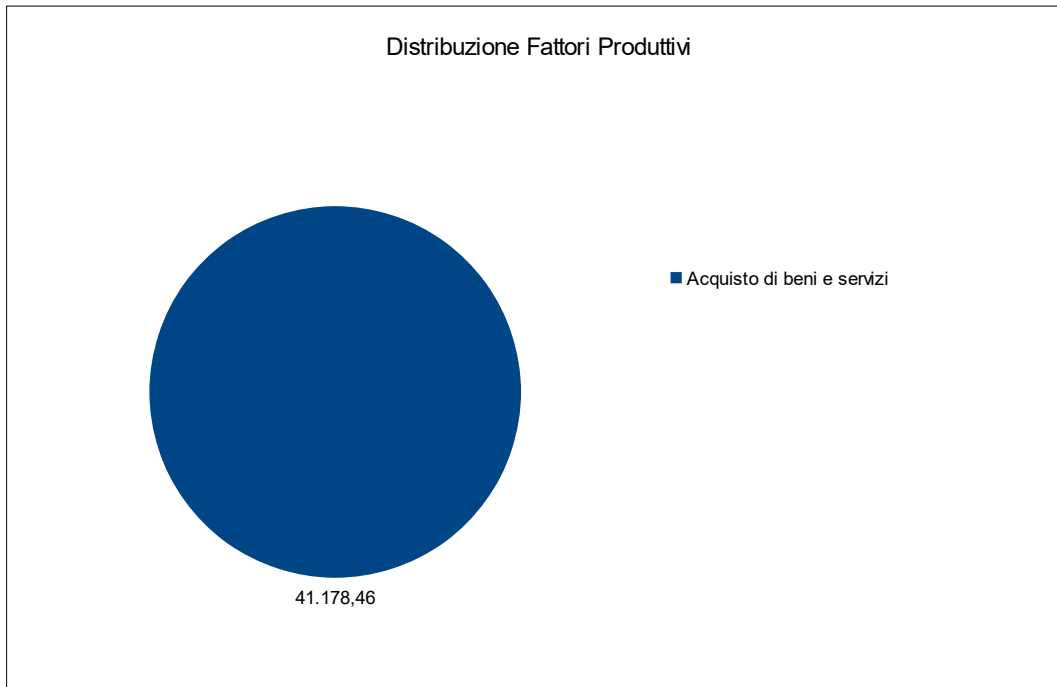
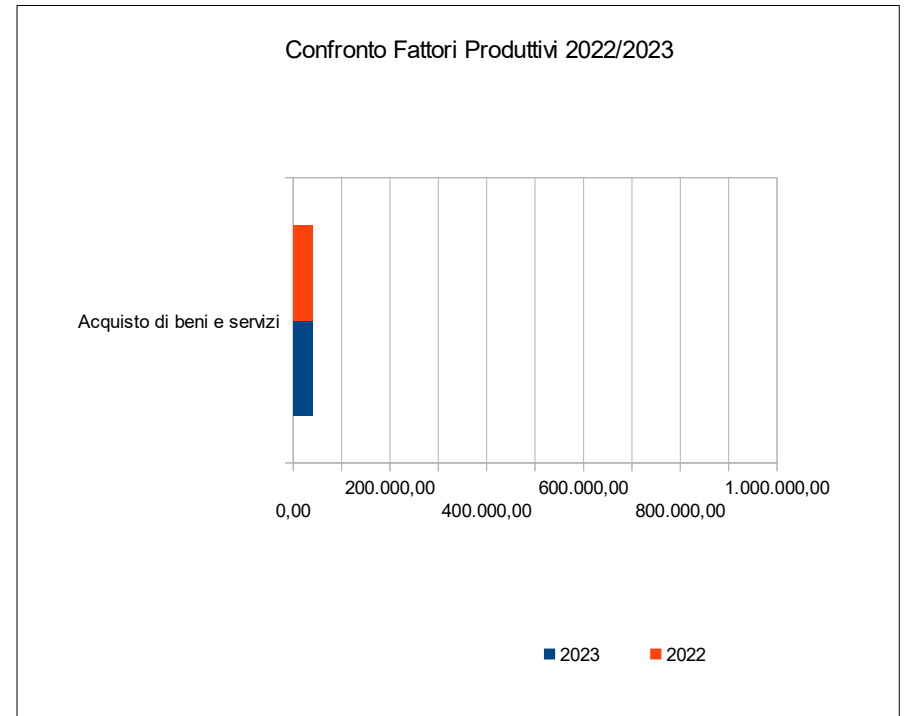

**Missione**

**11 - SOCCORSO CIVILE**

<b>Acquisto di beni e servizi</b>	<b>2023</b>
SZ300 - Protezione Civile e Servizio Amministrativo	41.178,46