

REGIONE AUTONOMA FRIULI-VENEZIA GIULIA

COMUNE DI TRIESTE

Piazza Unità d'Italia, 4
Trieste (TS), 34121
tel: 040/6751
www.comune.trieste.it
Partita iva 002210240321



comune di trieste

Dipartimento Servizi Finanziari, Tributi, Partecipazioni, Attività Economiche Servizio Attività Economiche

Il Sindaco

Roberto Dipiazza

L'assessore alle Politiche Economiche

Serena Tonel

Il Direttore del Dipartimento Servizi Finanziari, Tributi, Partecipazioni e Attività Economiche

Vincenzo Di Maggio

Il Direttore del Servizio Attività Economiche

Francesca Dambrosi

Progettisti esterni

FAVI SPANGHER ARCHITETTI ASSOCIATI

Passo Carlo Goldoni, 2
Trieste (TS), 34122
email: amministrazione@favispangher.it
tel: 040 265 2795

fsaa

Consulenza scientifica

UNIVERSITÀ DEGLI STUDI DI TRIESTE

DIPARTIMENTO DI INGEGNERIA E ARCHITETTURA

Via Valerio, 6/I

Trieste (TS), 34127

email: avenudo@units.it

tel: 040 558 7300



Regolamento comunale per la disciplina del commercio su aree pubbliche

ALL.
03

SCHEDE AREE MERCATALI

SERVIZIO ATTIVITÀ ECONOMICHE

Regolamento

dott. ssa Francesca Dambrosi
dott. ssa Kristina Tomic
dott.ssa Giovanna Tagliaferro
Alessandro Coslan
dott.ssa Costanza Giordani
dott.ssa Barbara Pederzini

DIPARTIMENTO TERRITORIO, AMBIENTE, LAVORI PUBBLICI E PATRIMONIO

Consulenza

ing. Giulio Bernetti
arch. Eddi Dalla Betta
arch. Andrea de Walderstein
arch. Lucia Iammarino
ing. Lea Randazzo
ing. Gustavo Zandanel
arch. Roberto Bertossi
geom. Edoardo Collini
arch. Michela Crevatin
arch. Martina Godina
arch. Beatrice Micovilovich
dr. for. Francesco Panepinto

ANALISI, STRUTTURA E PROGETTAZIONE PRELIMINARE

RTP N° 2208 del 15/02/2019

arch. Giulia Favi (capogruppo)
arch. Michela Spangher
arch. Luca Del Fabbro Machado
arch. Gaetano De Napoli
arch. Eleonora Ceschin
Valeri Zoia Architetti Associati
prof. arch. Adriano Venudo (DIA UNITS - consulenza scientifica)

PROGETTAZIONE URBANA E PIANIFICAZIONE

FAVI SPANGHER ARCHITETTI ASSOCIATI

arch. Giulia Favi
arch. Michel Spangher
arch. Daniela Divkovic
dott.ssa Nicol di Bella

DIA UNITS (consulenza scientifica):

prof. arch. Adriano Venudo

AREE MERCATALI

OGGETTO

Le presenti schede hanno lo scopo di individuare le aree mercatali e di fornire l'indicazione puntuale della superficie occupata e della collocazione.

Ciascuna area mercatale è identificata, oltre che dalla sua localizzazione, da un codice alfanumerico che inizia con il prefisso M ed è seguito da due numeri consecutivi.

CAMPO DI APPLICAZIONE

Il campo di applicazione, indicato nella mappa di riferimento, è l'intero territorio comunale.



INDICE/MAPPA INTERATTIVA - premere sull'etichetta o sul punto dell'area mercatale di interesse per consultare la pagina dedicata.

M01 - MERCATO DI ROIANO

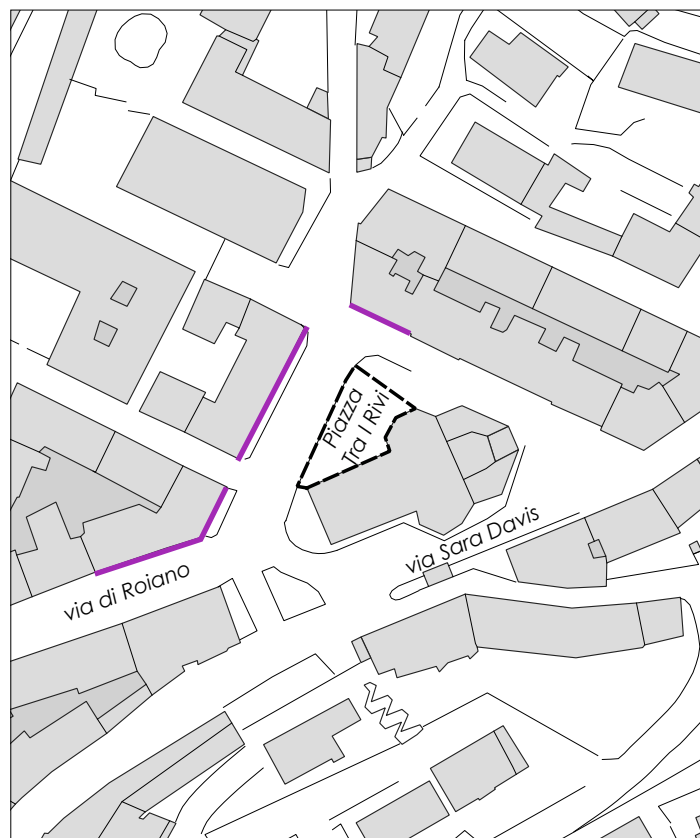
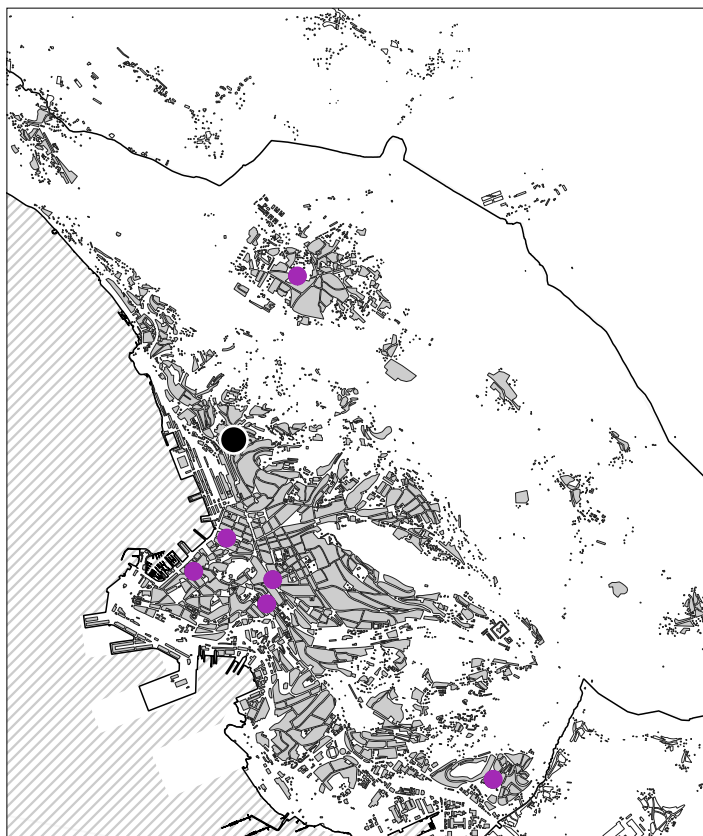

Area mercatale	560 m ²
----------------	--------------------

legenda inquadramento

- fronti commerciali
- perimetro area mercatale

legenda planimetria - scala 1:500

- cabina telefonica
- marciapiede/area pedonale
- totem fissi
- parcheggio riservato a persone con disabilità
- panchina
- ingresso
- palo luce/lampione
- perimetro area mercatale

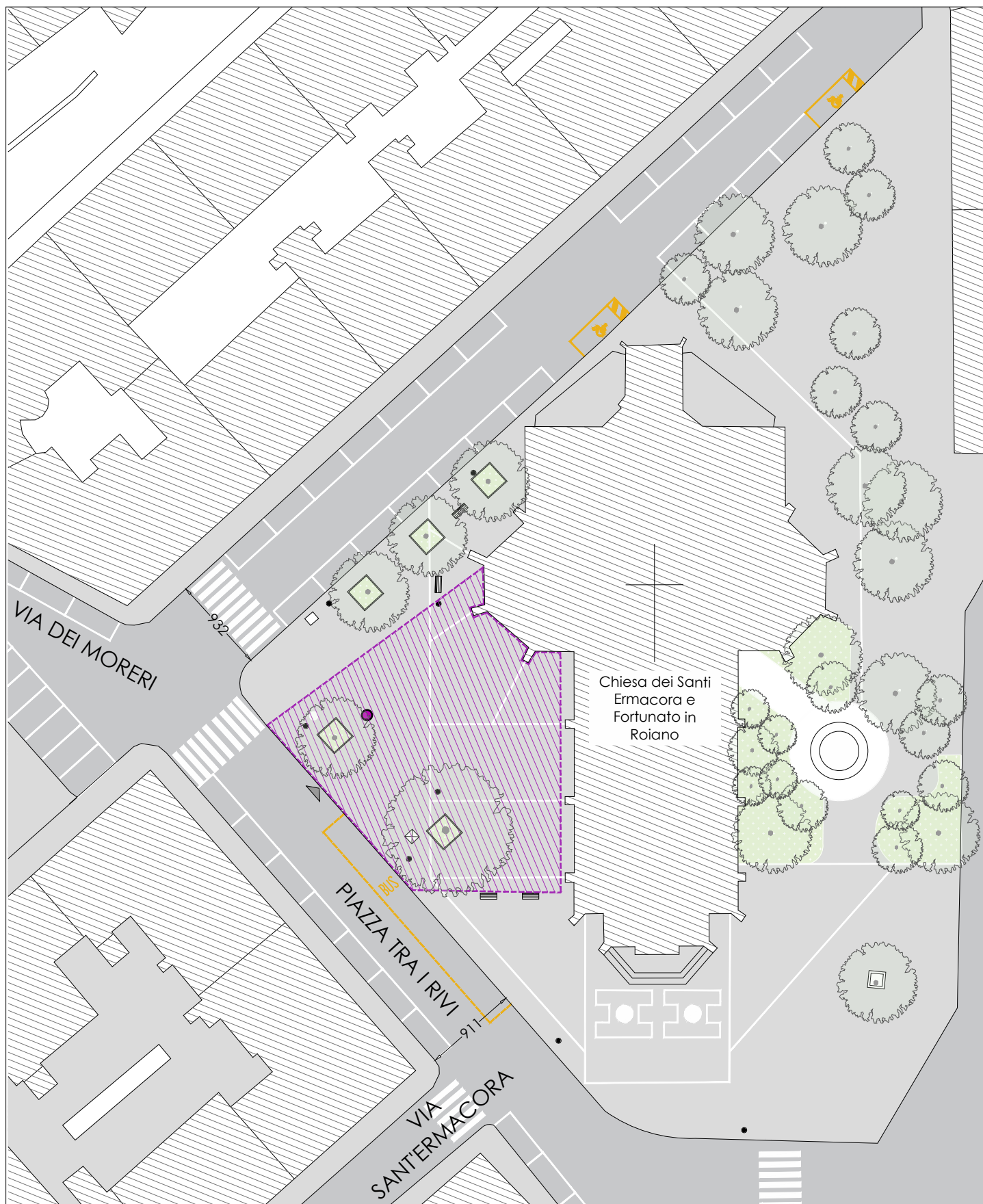

M02 - MERCATO STORICO DI PONTEROSSO

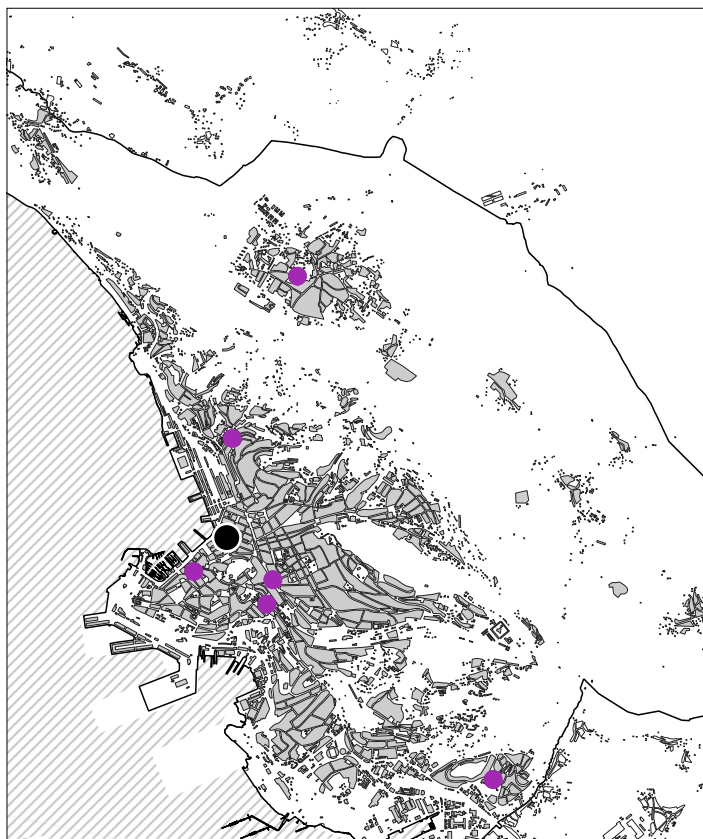

0 50 100 m



Area mercatale	1215 m ²
----------------	---------------------

legenda inquadramento

- fronti commerciali
- perimetro area mercatale

legenda planimetria - scala 1:500

- limite corsia di emergenza
- marciapiede/area pedonale
- totem mobili
- parcheggio dedicato durante orari e giorni di mercato
- area deposito mercatale da concedere annessa al parcheggio
- parcheggio riservato a persone con disabilità
- palo luce/lampione
- perimetro area mercatale

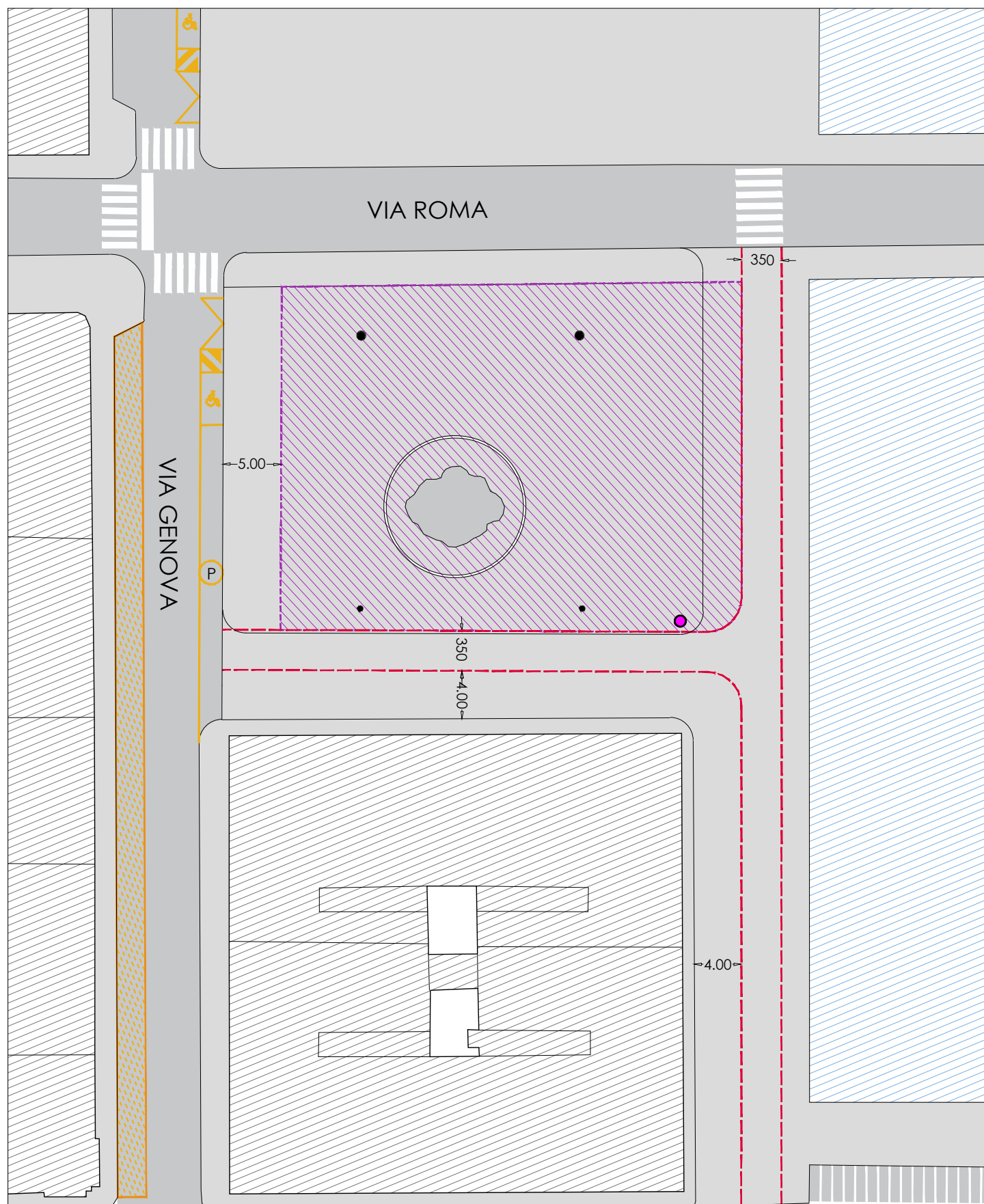

M03 - MERCATO DI PIAZZA HORTIS

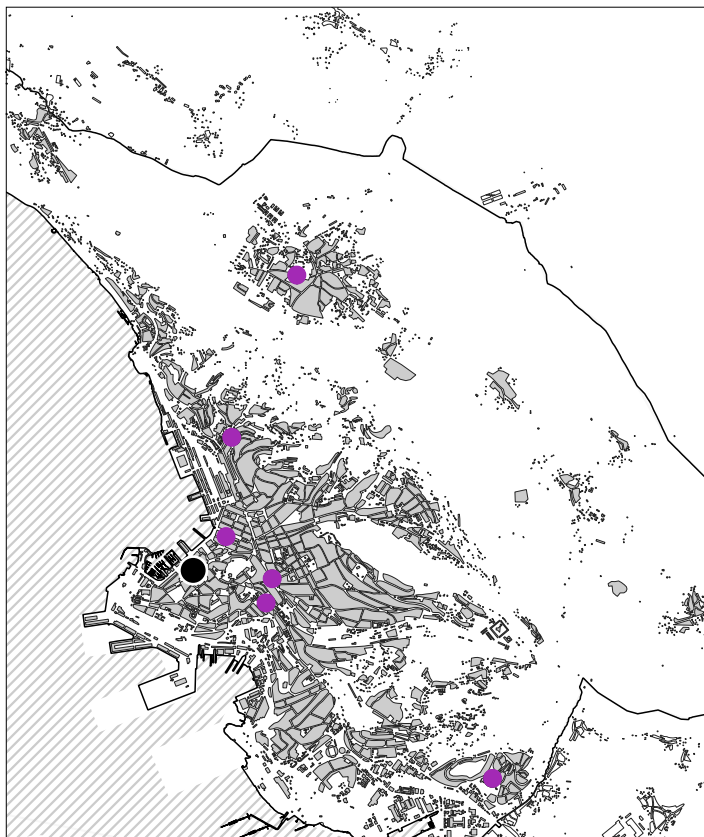

0 50 100 m



Area mercatale

213 m²

legenda inquadramento

- fronti commerciali
- perimetro area mercatale

legenda planimetria - scala 1:500

- limite corsia di emergenza
- marciapiede/area pedonale
- totem fissi
- ♿ parcheggio riservato a persone con disabilità
- 🚚 area carico scarico
- ▲ ingresso
- palo luce/lampione
- manufatto/monumento
- portabici/biciclette
- servizio di bike sharing
- perimetro area mercatale



M04 - MERCATO DI OPICINA

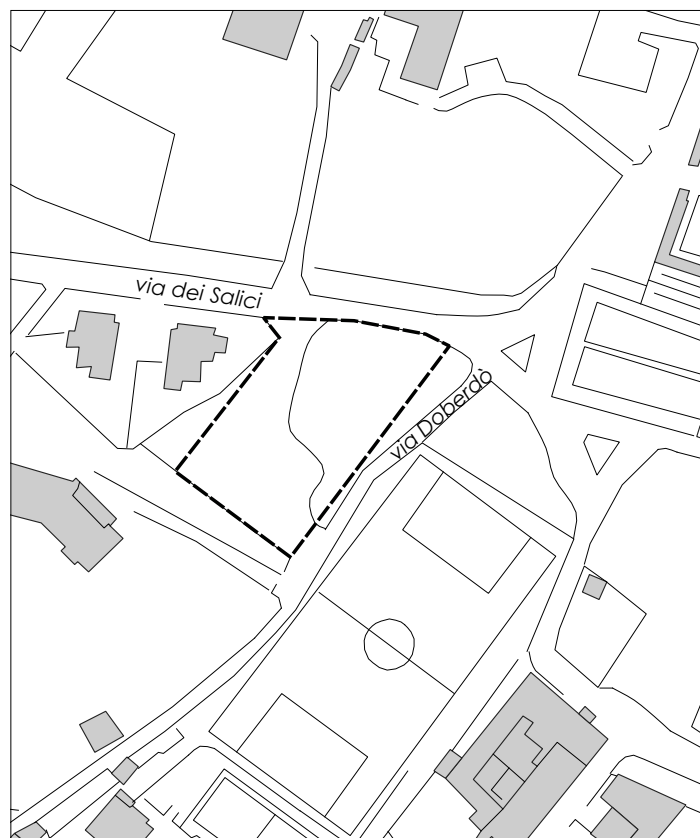
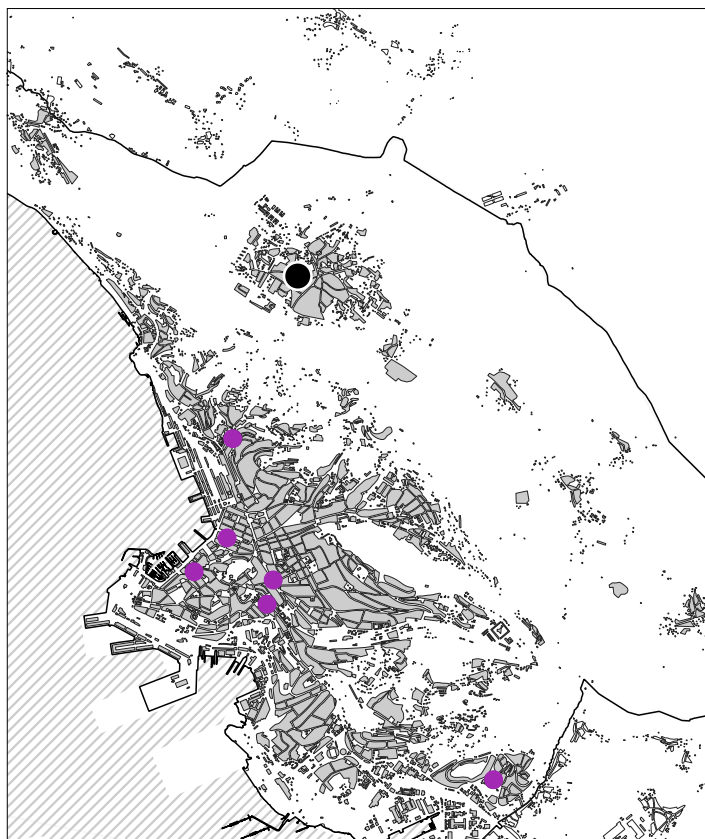

0 50 100 m



Area mercatale	1928 m ²
----------------	---------------------

legenda inquadramento

-- perimetro area mercatale

legenda planimetria - scala 1:500

- totem fissi
- ▨ perimetro area mercatale
- ▲ ingresso

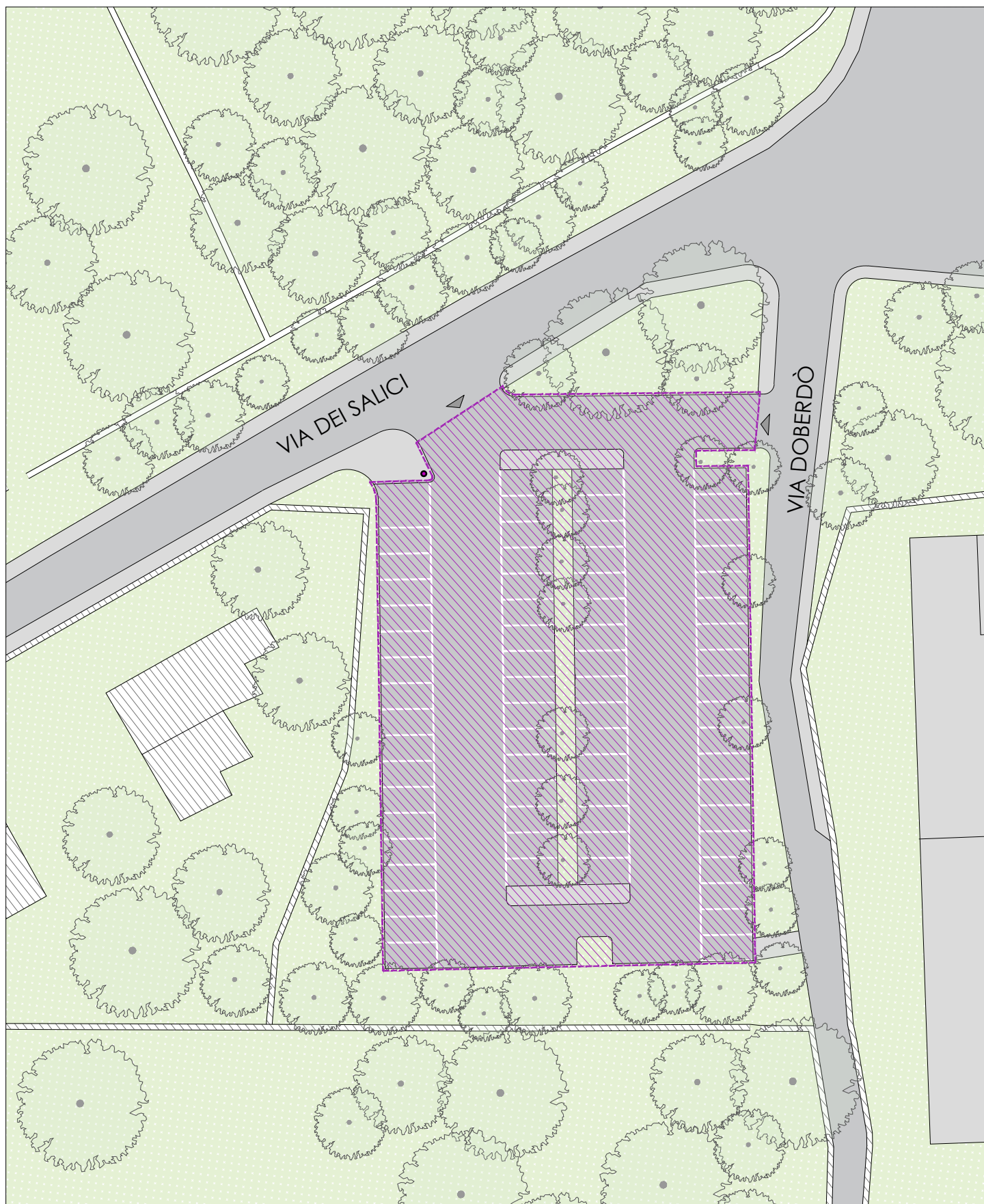

M05 - MERCATO DI PIAZZA GARIBALDI

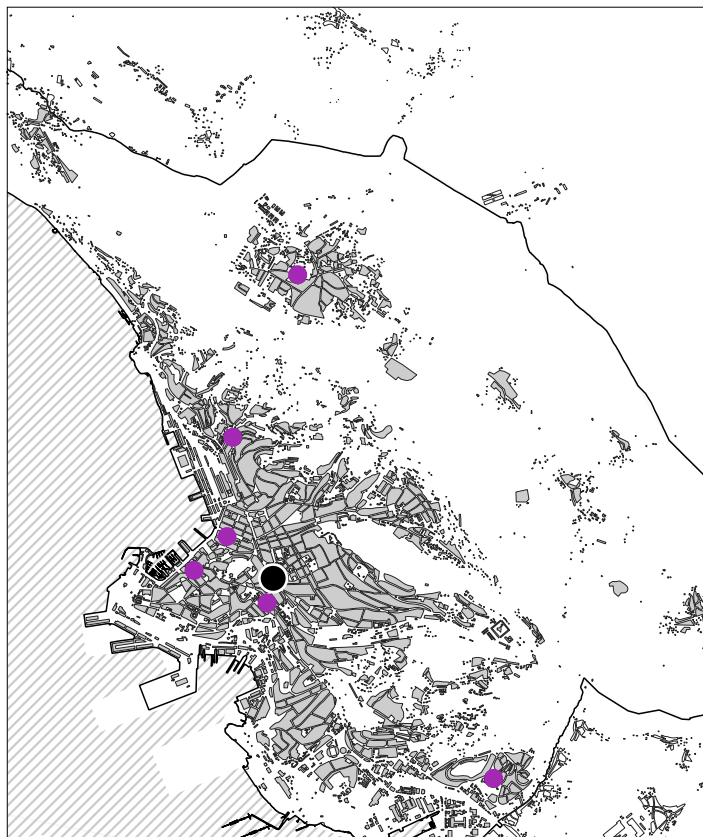

0 50 100 m



Area mercatale	809 m ²
----------------	--------------------

legenda inquadramento

- fronti commerciali
- perimetro area mercatale

legenda planimetria - scala 1:500

- posteggi fissi
- marciapiede/area pedonale
- totem fissi
- parcheggio riservato a persone con disabilità
- panchina
- ingresso
- palo luce/lampione
- manufatto/monumento
- cabina telefonica
- perimetro area mercatale



M06 - MERCATO DI SAN GIACOMO

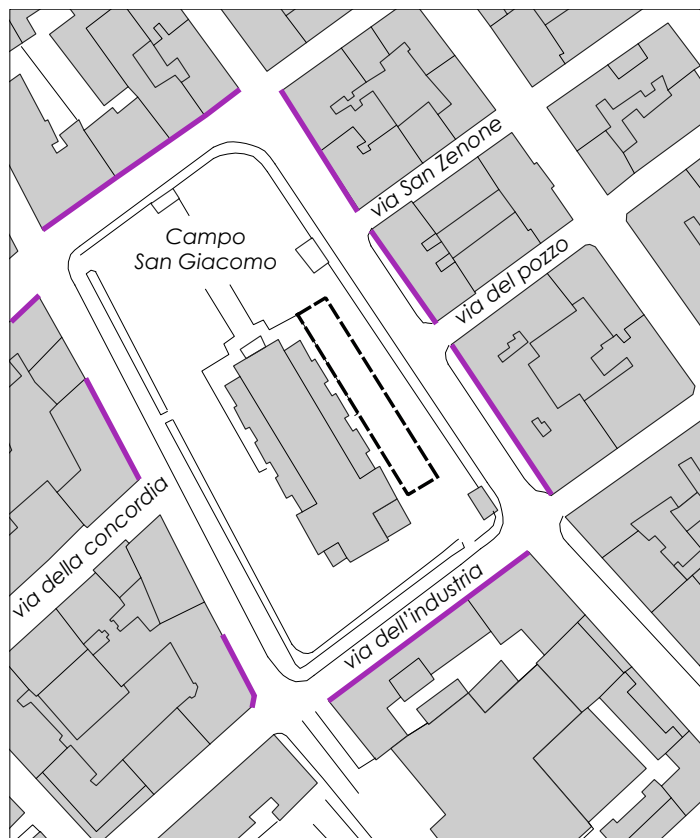
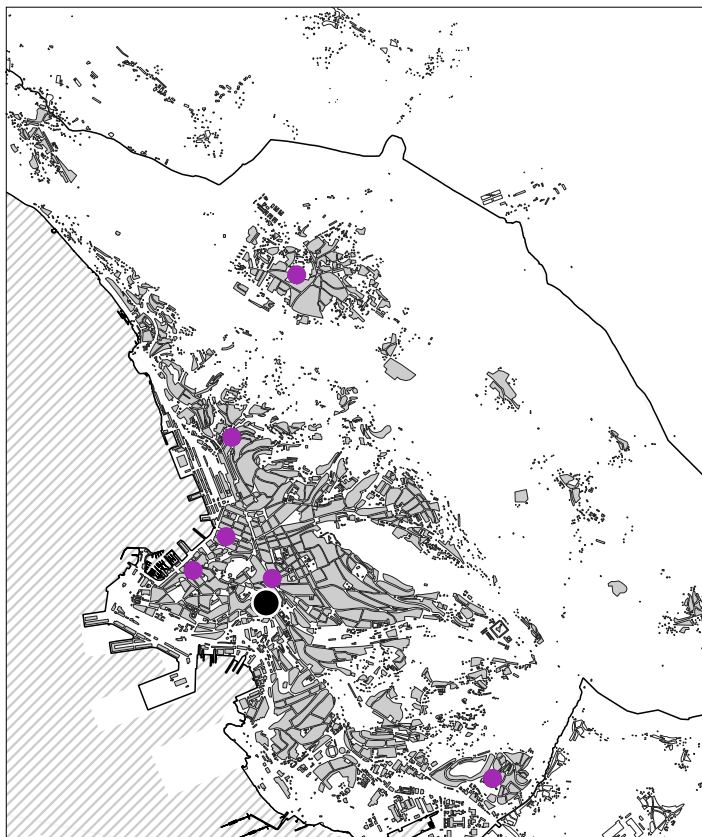

0 50 100 m



Area mercatale	421 m ²
----------------	--------------------

legenda inquadramento

- fronti commerciali
- perimetro area mercatale

legenda planimetria - scala 1:500

- isola ecologica
- palo luce/lampione
- ingresso
- marciapiede/area pedonale
- cabina telefonica
- totem fissi
- panchina
- perimetro area mercatale
- statua
- cestino portarifiuti



M07- MERCATO DI BORGO SAN SERGIO

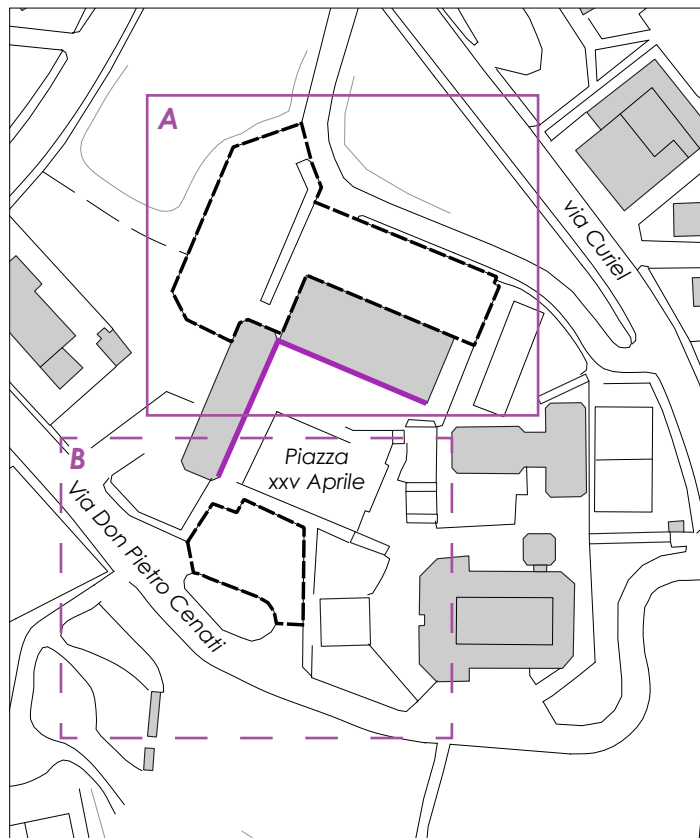
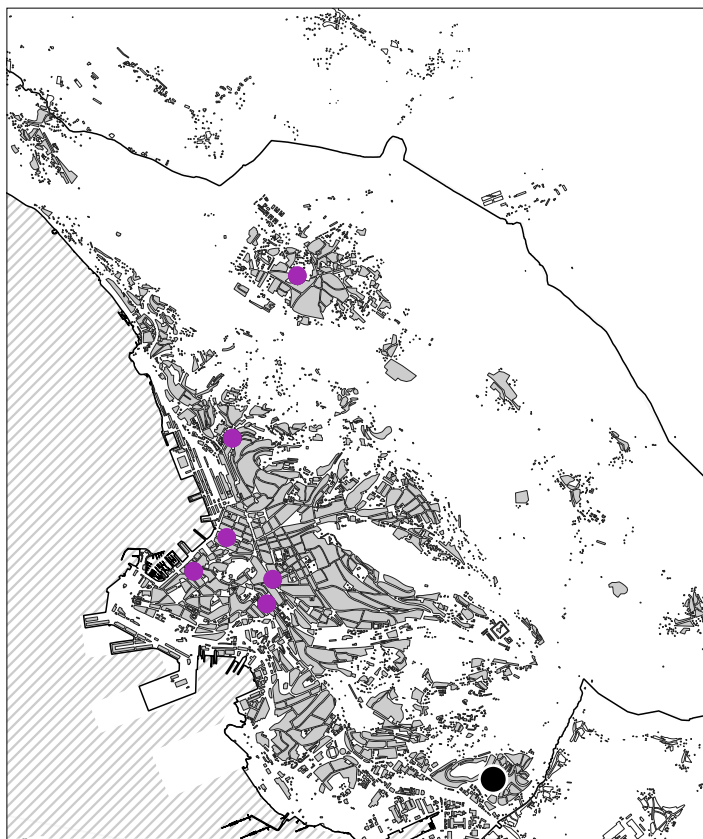

Area mercatale - A	2318 m ²
--------------------	---------------------

legenda inquadramento

- fronti commerciali
- perimetro area mercatale

legenda planimetria - scala 1:500

- palo luce/lampione
- totem fissi
- marciapiede/area pedonale
- ▨ perimetro area mercatale
- ▩ isola ecologica

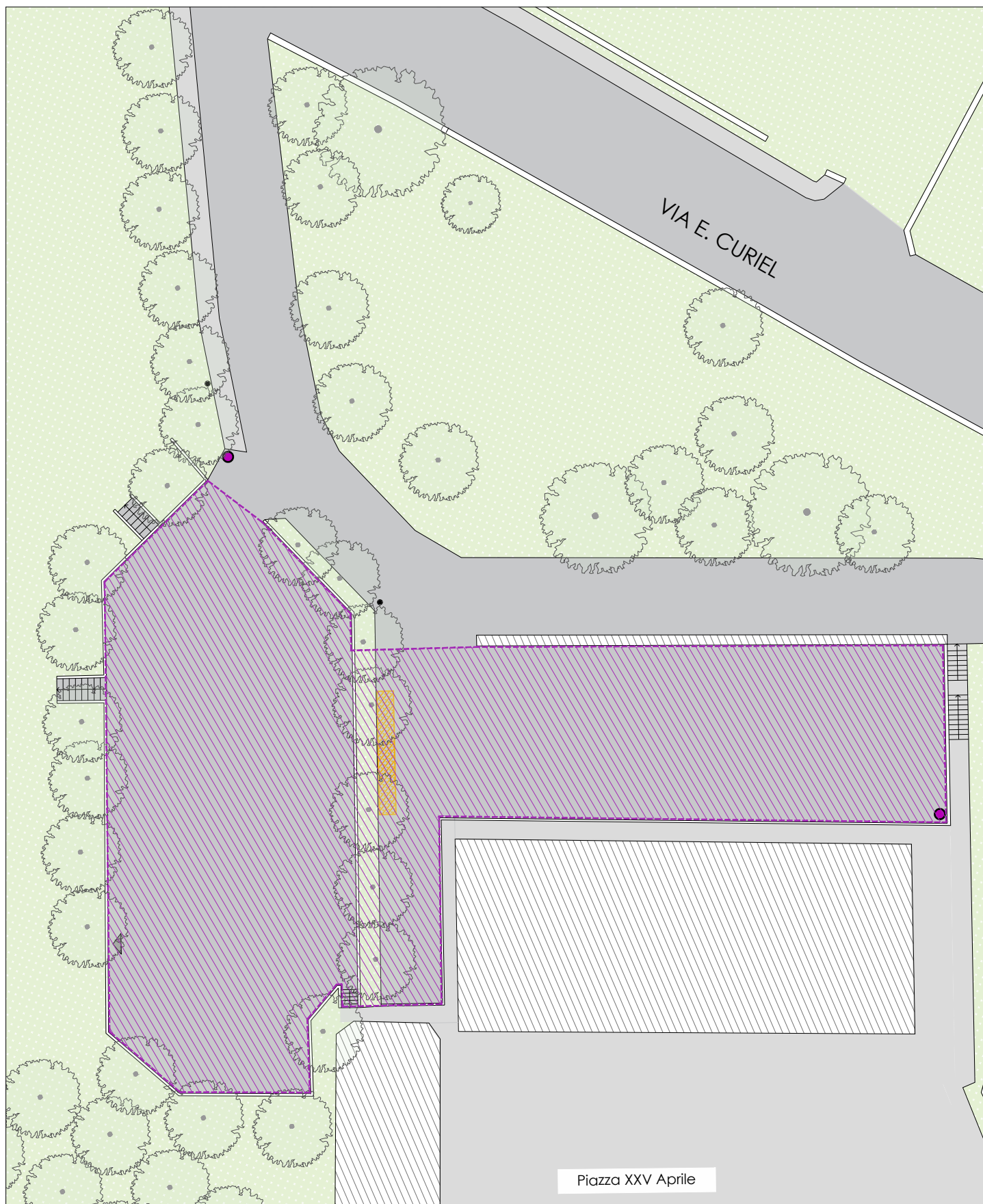

M07- MERCATO DI BORGO SAN SERGIO

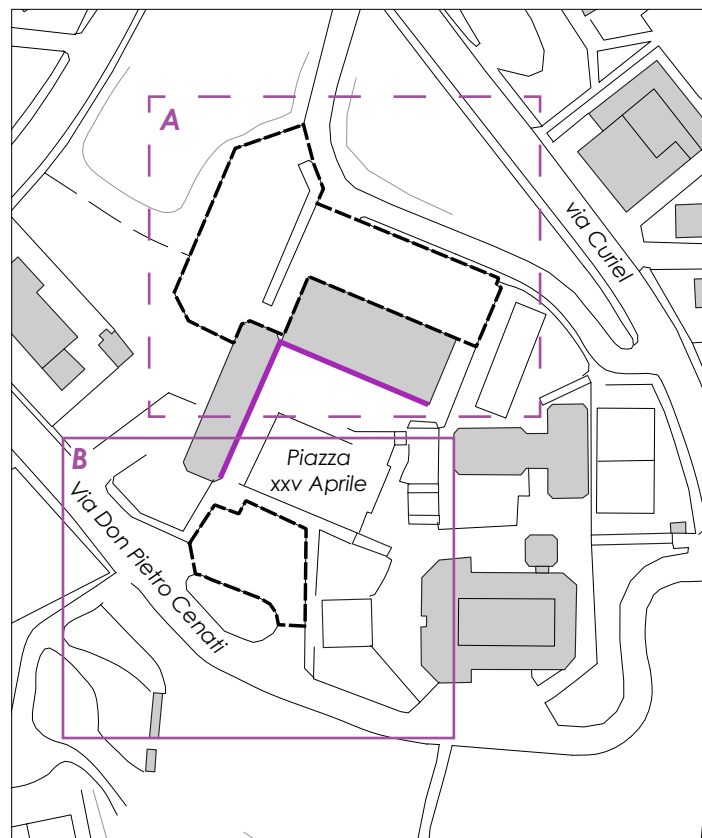
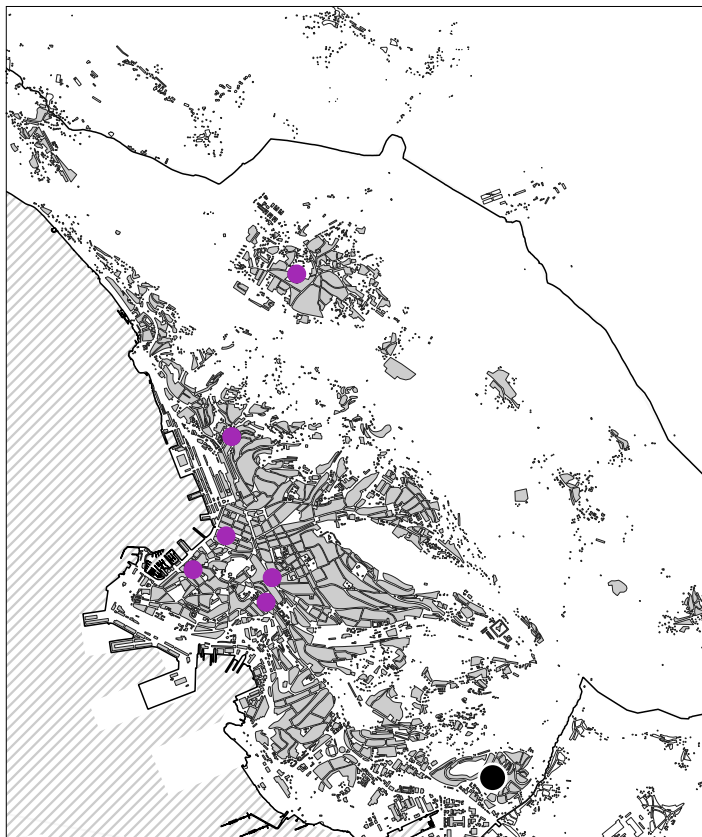

0 50 100 m



Area mercatale - B	716 m ²
--------------------	--------------------

legenda inquadramento

- fronti commerciali
- perimetro area mercatale

legenda planimetria - scala 1:500

- palo luce/lampione
- totem fissi
- marciapiede/area pedonale
- ▨ perimetro area mercatale
- ▩ isola ecologica

